

Septiembre de 2022

Novedades del Centro de Documentación

[El Mercado asegurador latinoamericano en 2021](#)

MAPFRE Economics

Madrid : Fundación MAPFRE, 2022



El informe presenta un análisis del desempeño de la industria aseguradora en Latinoamérica, en el marco del comienzo de la recuperación económica tras los efectos de la pandemia del Covid-19, así como de la reaparición de nuevas presiones inflacionarias en la región. En ese contexto, el mercado asegurador latinoamericano se vio beneficiado de la recuperación económica, con crecimientos reales en el volumen de primas en casi todos los países. Asimismo, la brecha de protección del Seguro aumentó en el último año, poniendo en evidencia el importante espacio potencial de crecimiento de la actividad aseguradora en América Latina.

Fundación **MAPFRE**

Centro de Documentación

LOS IMPERDIBLES DEL CENTRO DE DOCUMENTACIÓN (*)

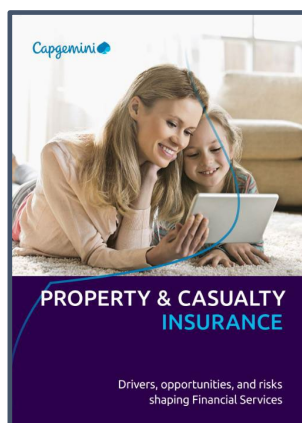

Top trends in Property-Casualty insurance 2022: drivers, opportunities and risks shaping financial services

Paris: Capgemini, 2022

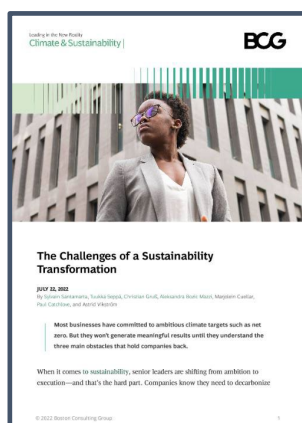

The Challenges of a sustainability transformation

Sylvain Santamarta... [et.al]

Boston: The Boston Consulting Group (BCG), 2022

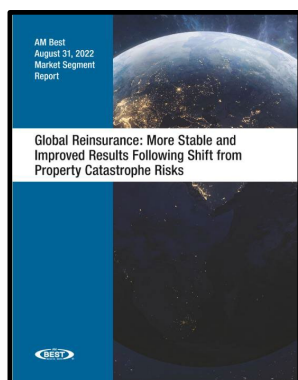

Global Reinsurance : more stable and improved results following shift from property catastrophe risks

(Best's special report)

Oldwick [etc.] : A.M. Best Company, 2022

Fundación **MAPFRE**

Centro de Documentación



El Seguro ambiental en España : la labor del Pool Español de Riesgos Medioambientales

Madrid : UNESPA, 2022



2022 Emerging risk report

Paris : SCOR, 2022

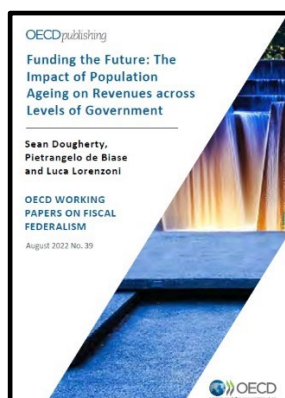

Funding the future: the impact of population ageing on revenues across levels of government

Sean Dougherty, Pietrangelo de Biase
and Luca Lorenzoni

Paris : OECD, 2022

(*) Para más información centrodocumentacion@fundacionmapfre.org

Fundación **MAPFRE**

Centro de Documentación

BIBLIOGRAFÍAS RECOMENDADAS



[ENLACE](#)



[ENLACE](#)



¡Un impulso a la investigación! ¡Te esperamos! Ayudas a la Investigación Ignacio H. de Larramendi

¿Tienes un proyecto de investigación en el ámbito del Seguro y la Previsión Social o en promoción de la Salud y necesitas de ese impulso para llevarlo a cabo? Te animamos a presentar tu solicitud. Dispones **hasta el próximo 11 de octubre (23:59h CEST)**.

Toda la información que necesitas está publicada en la [web de Fundación MAPFRE](#), donde podrás encontrar las bases de la convocatoria, los modelos de documentos, el enlace a la inscripción y un documento de preguntas frecuentes.



[¡CONSULTA NUESTRO CATÁLOGO!](#)

Todas las publicaciones están disponibles para su consulta en el **Centro de Documentación de Fundación MAPFRE**
¿Dónde estamos?

Paseo de Recoletos, 23 · 28004 Madrid. España

Es necesario solicitar cita previa a través del **correo electrónico**

Comparte el Boletín enviando este

[Formulario de Suscripción](#)