



## Identificación de los vehículos Seat Ibiza'93 y Seat Córdoba

*La interpretación de los distintos códigos de identificación de los vehículos proporciona una amplia información sobre sus características técnicas*



Los modelos Ibiza'93 y Córdoba, de la firma SEAT, poseen las mismas placas y números de identificación.



**CESVIMAP**

Centro de Experimentación y Seguridad Vial **MAPFRE**



# 1. PLACA DEL CONSTRUCTOR

La placa del constructor es una pegatina situada en la parte posterior del refuerzo del pase de rueda delantero derecho y contiene los siguientes datos:

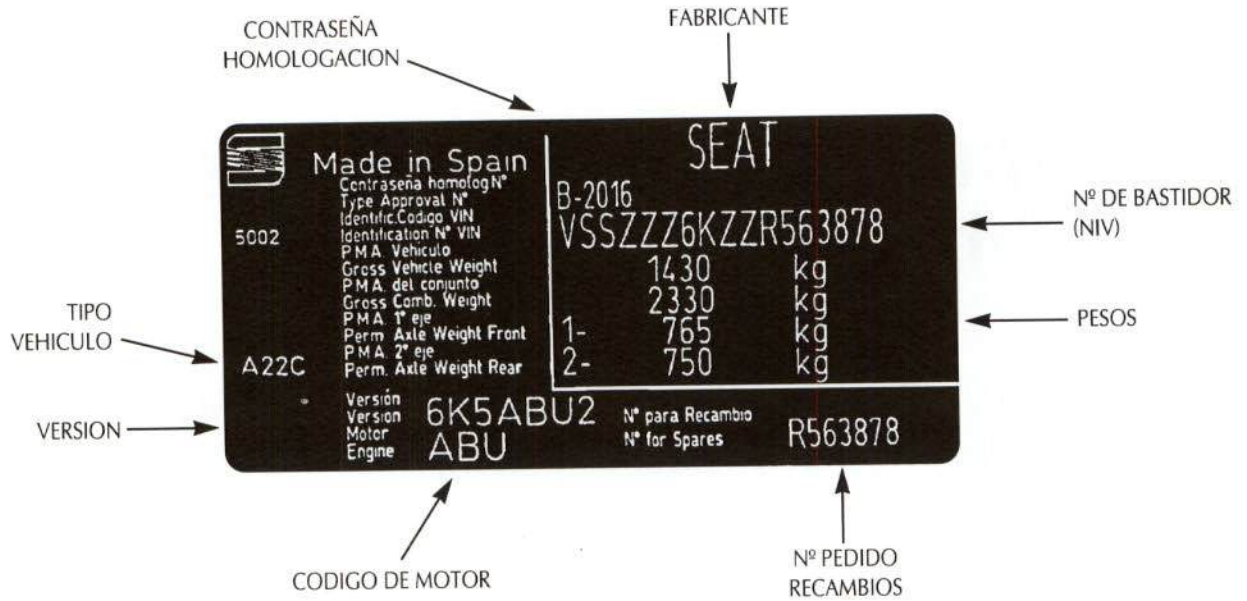

## 1.1. Tipo de vehículo

Seat utiliza un código interno que identifica el tipo comercial del vehículo. Este código queda reflejado en la ficha de garantía del vehículo e identifica el motor, el lado de conducción, el acabado y la versión.

EJEMPLO: A22C

### RELACION DE TIPOS COMERCIALES CORDOBA MY-94

TIPO	PAIS	MOTORIZACION	COND.	ACABADO - VERSION
A22B	•	1,9 D	I	CLX + DA
A22B	•	1,9 D	D	CLX + DA + RD
A22C	•	1,6 M + TWC	I	CLX + DA
A22C	•	1,6 M + TWC	D	CLX + DA + RD
A22D	F	1,6 M + TWC	I	CLX + DA
A23A	•	1,6 M + TWC	I	GLX + DA + AEA + CC

TWC = CATALIZADOR 3 VIAS.  
DA = DIRECCION ASISTIDA.



### 1.2. Versión

Este código identifica el vehículo y el motor. También se encuentra reflejado en la ficha técnica de la documentación del vehículo.

EJEMPLO: 6 K 5 A B U 2

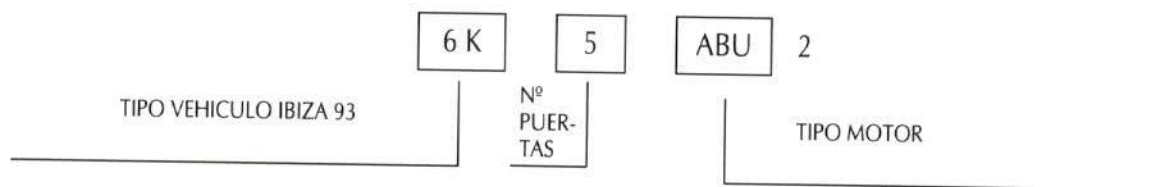

### 1.3. Número pedido de recambios

Este número, imprescindible para el pedido del recambio, coincide con las últimas siete cifras del número de bastidor.

EJEMPLO: R 5 6 3 8 7 8

### 1.4. Número de bastidor (NIV)

El NIV, además de encontrarse en la placa del constructor, va grabado en la chapa salpicadero.

EJEMPLO: VSSZZZ6KZZR563878

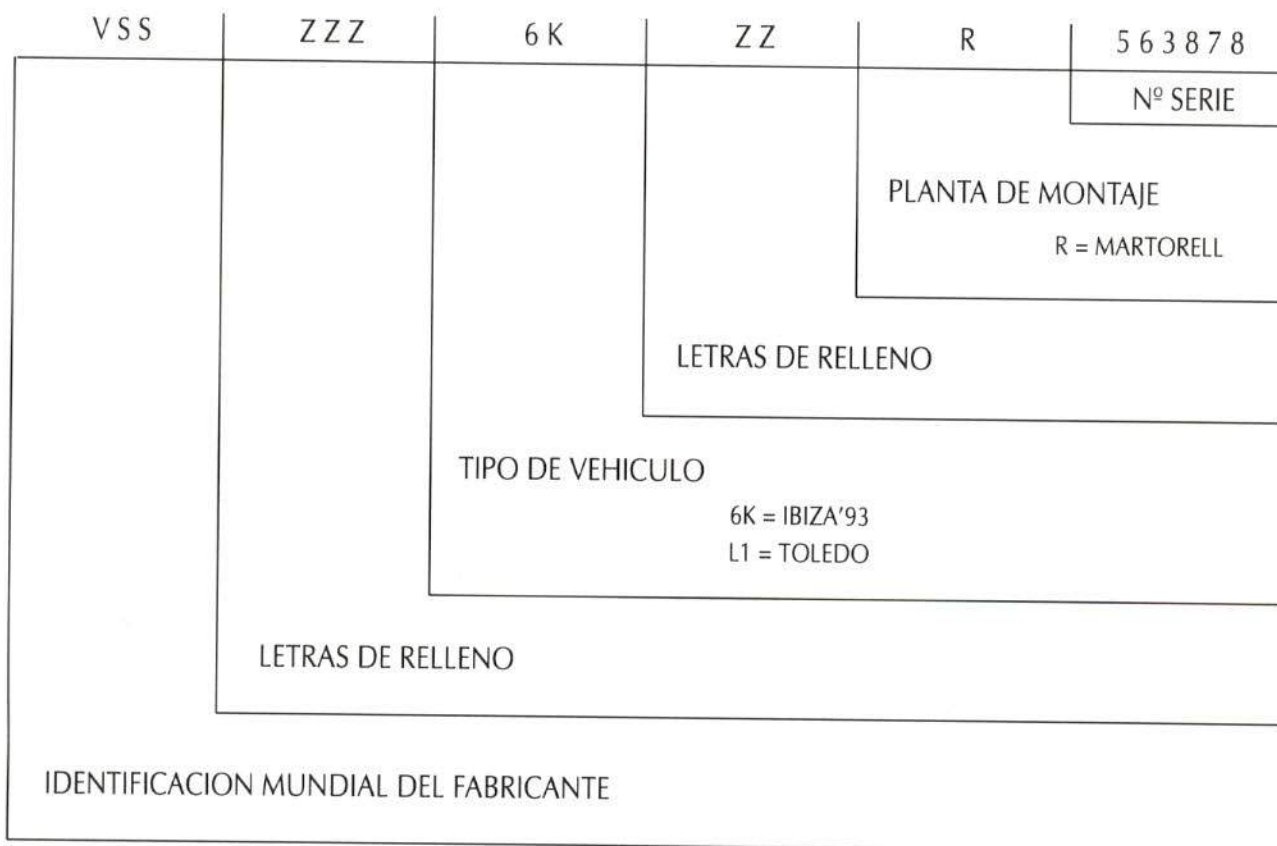



## 1.5. Código del motor

El código de identificación de motor va grabado en la parte delantera del bloque de cilindros.

En los motores 1,05 - 1,3 - 1,4 y 1,6 este código se encuentra grabado en el bloque de cilindros, en la parte superior de la unión con la caja de cambios.

### TIPOS DE MOTORES Y CAJAS DE CAMBIOS

G A S O L I N A				
Cilindrada C.C.	Potencia CV/KW	Código motor	Código caja cambios	Tipo cambio
1.050	45/33	AAU	CEM	0,85
1.300	55/40	AAV	CEH	
1.300 (1)		2G	CEE (2)	
1.400	60/44	ABD	CMC	
1.600	75/55	ABU	CMC (3) CEG (4)	
1.800	90/66	ABS	CHB	0,20
			CFK (automático)	0,96
2.000	115/85	2E	CHE	0,20
1.800 (16V)	129/95	ADL		
D I E S E L				
1.900	64/47	1Y	CHC	0,20
1.900 TURBO	75/55	AAZ	CHD	

(1) Motor de carburador sin catalizar (no se comercializa en España).  
 (2) Esta caja de cambios sólo se monta para mercado exterior.

(3) Para todos los países, excepto Francia.  
 (4) Sólo para Francia.

## 2. CODIGO DE CAJA DE CAMBIOS

El código de la caja de cambios indica el tipo de cambio y la fecha de fabricación.

EJEMPLO: C E F 2 9 1 0 3

C E F  
|  
Código

2 9  
|  
Día

1 0  
|  
Mes

3  
|  
Año (93)

- En el cambio 085, el código va grabado en la carcasa de embrague, en la parte superior de la unión al bloque motor.
- En el cambio 020, este código se encuentra en la carcasa de embrague, en la parte inferior de la unión al bloque motor.
- En el cambio 096, el código va grabado en la carcasa del convertidor de par, en la parte superior de la unión al bloque motor.