

# INFORME DE FUNDACIÓN 2019

Fundación **MAPFRE**

Fundación **MAPFRE**  
**g**uanarteme



## Índice

Fundación  
**MAPFRE**

**INTRODUCCIÓN**  
4

**1**  
*Confiables*  
**ÓRGANOS  
DE GOBIERNO**  
6

**2**  
*Sostenibles*  
**MISIÓN, VISIÓN  
Y VALORES**  
8

**3**  
*Innovadores*  
**ACTIVIDADES  
FUNDACIONALES  
2019**  
12

**4**  
*Activos*  
**FUNDACIÓN  
MAPFRE EN CIFRAS**  
59

**5**  
*Transparentes*  
**INFORMACIÓN  
ECONÓMICA**  
94

**6**  
**AGRADECIMIENTOS**  
98

## Índice

Fundación  
**MAPFRE**  
guanarteme

**INTRODUCCIÓN**  
102

**1**  
*Confiables*  
**ÓRGANOS  
DE GOBIERNO**  
103

**2**  
*Sostenibles*  
**MISIÓN, VISIÓN  
Y VALORES**  
105

**3**  
*Innovadores*  
**ACTIVIDADES  
FUNDACIONALES  
2019**  
107

**4**  
*Transparentes*  
**INFORMACIÓN  
ECONÓMICA**  
116

**5**  
**AGRADECIMIENTOS**  
119

# INFORME 2019

Fundación **MAPFRE**



# Introducción

Más de trescientas actividades y seis mil eventos en todo el mundo. Casi cuatro millones de personas han hecho suyas nuestras propuestas de manera presencial y otros tantos millones más gracias a las tecnologías de la comunicación o a la labor de profesionales e instituciones con las que colaboramos. Si se tiene un método y paciencia, enumerar es fácil, pero si tuviéramos que resumir en una frase qué es Fundación MAPFRE, la explicación resulta más complicada. Alguien podrá argumentar que somos lo que está recogido en nuestros fines fundacionales y en las líneas de actuación que los hacen realidad; que Fundación MAPFRE son sus actividades y sus millones de beneficiarios. Y es verdad, pero seguimos enumerando. Convendría destilar, buscar detrás de ese conjunto ingente de actividades aquello que las unifica en su diversidad, encontrar el sustrato común de todas ellas. Toca definirse y eso exige fijar con claridad, exactitud y precisión la naturaleza de algo, lo definitorio. Además, al hacerlo mostramos lo que queremos ser, pero también recogemos lo que los demás esperan que seamos. La poesía es quien mejor resume la esencia de las cosas. Y esta reflexión trae a nuestra memoria una vieja canción de Carole King, que popularizó James Taylor, y que en sus primeras estrofas decía:

*When you're down and troubled  
and you need a helping hand and  
nothing, nothing is going right.  
Close your eyes and think of me  
and soon I will be there  
to brighten up even your darkest  
nights*

*Cuando estás abatido y preocupado  
y necesitas una mano amiga  
y nada, nada está yendo bien,  
cierra los ojos y piensa en mí  
y pronto estaré ahí para iluminar  
incluso tu noche más oscura*

Es el poeta quien mejor expresa lo que nos define. Queremos ser esa mano amiga a la que te puedas asir cuando lo necesites y juntos conseguir que la realidad social cambie, para todos y por el bien de todos.

A lo largo de 2019 hemos incidido en muchas realidades para que las cosas cambien. En las siguientes páginas, con 25.000 palabras y casi 50 tablas, te lo contamos. Una sopa de cifras y letras, esperamos que bien guisada, ni sosa, ni salada, que hay que degustar con calma para no atragantarse. Déjanos que te descubramos algunos matices del menú que esta mano amiga te ha cocinado, para que puedas apreciar mejor su sabor y poner en valor algunos de los nuevos ingredientes que hemos añadido a un puchero que lleva 45 años en la lumbre.

Cuando pensamos en un superhéroe nos viene a la mente el que lo es por antonomasia, Superman, alguien que se crió como humano, cuando no lo era, y que al crecer descubrió sus poderes que no dudó en poner al servicio de la justicia y en favor de aquellos que le habían aceptado como uno más. En Fundación MAPFRE también tenemos nuestros superhéroes. No tienen visión de rayos X, ni una fuerza física descomunal. Su poder descansa en la solidaridad, en estar cerca de quien lo necesita, armados

con una sonrisa y la mejor intención. Los superhéroes de barrio son muchos, más de los que aparecen en la gran pantalla, pero anónimos; no tenían voz. Cuando en Fundación MAPFRE extendimos nuestra mano, ellos la cogieron con fuerza y juntos fuimos al lugar en el que su voz puede resonar alta y clara: a las grandes emisoras de radio, donde contaron a millones de oyentes el secreto de sus superpoderes y lo fácil que es adquirirlos.

Todos en un momento determinado podemos enfrentarnos a una situación de desventaja social, física, sensorial, mental o intelectual. Si solo nos fijamos en lo que nos diferencia, nos estamos perdiendo mucho de lo que todos tenemos y podemos aportar. De esa manera evitamos la exclusión social de aquellos que en un momento dado están al margen de la norma. Esta es nuestra pretensión con las jornadas Actívate: acompañar a personas con discapacidad intelectual y enfermedades mentales para que se integren en el mercado laboral y tengan una vida social plena. Para ello hemos desarrollado herramientas y fomentado habilidades y, gracias a empresas comprometidas e inclusivas, hemos conseguido que muchas personas sean un activo social, algo de lo que todos nos beneficiamos.

Descubriendo ingredientes nos hemos topado con unos que nos encantan en la plaza del Ayuntamiento de Boston, una ciudad que cree en políticas de movilidad que fomentan la prevención y la seguridad. Es un anhelo que compartimos. Con ellos, con muchas de las prestigiosas universidades, comunidades de vecinos y asociaciones que albergan también muchos superhéroes de barrio, celebramos el evento Look Both Ways (Boston), en el que llenamos la ciudad de mensajes de prevención, puestos de realidad virtual para medir el nivel de

atención de los conductores, actividades lúdicas para grandes y pequeños, todo con la intención de crear una conciencia colectiva en favor de la seguridad vial, algo que no podía faltar en nuestra sopa de 2019.

Ahora, amable lector, acompáñanos a un espacio que te resultará familiar, el laboratorio del doctor Vaquero en el Hospital Puerta de Hierro de Madrid. En otras ocasiones te hemos contado que llevamos años apoyando la terapia con células madre para la recuperación de las lesiones medulares severas. Más adelante te informamos de los primeros y prometedores ensayos. El año pasado fue un orgullo anunciar que la Agencia Española del Medicamento había dado su visto bueno para poner en funcionamiento la primera terapia pública de fabricación no industrial aprobada en España. Ha sido un viaje de más de veinte años, en el que hemos estado al lado de los que comparten con nosotros que la investigación médica avanzada es uno de los más firmes compromisos sociales y que constituye ese sofrito que dota al plato de un sabor especial, único, básico y necesario, pero que en ocasiones no se detecta de inmediato en la cuchara.

Este año ha cumplido treinta nuestro Centro de Documentación. Especializado inicialmente en seguro y previsión social, poco a poco ha ido incorporando bibliografía de otros temas de interés fundacional. Además, constituye el repositorio fiel de todo cuanto publicamos en soporte físico o digital. En 2019 hemos alcanzado el millón de descargas, algo que nos enorgullece, pues supone poner publicaciones especializadas de manera gratuita a disposición de quien lo necesita. Insistiremos en la digitalización, pues la promoción del conocimiento es un ingrediente fundamental para la transformación social.

Podríamos recorrer otros espacios, saboreando los nuevos ingredientes que año tras año añadimos a nuestra sopa. No te queremos empachar, pero permítenos que te descubramos un último, el arte, que siempre deja buen sabor de boca. En nuestra sala de exposiciones de Madrid pudimos contemplar este invierno las obras maestras de las vanguardias rusas, que de la figuración de Marc Chagall a la abstracción más pura de Kazimir Malevich, han ayudado a definir el canon del arte contemporáneo.

Ya conoces algunos de los nuevos ingredientes que con mano amiga hemos preparado para ti. Ahora te toca a ti seguir descubriendo sabores. Si quieres probar otros o recuperar los que ya estaban en la sopa de años anteriores, por favor, sigue leyendo.

### **CODA**

Este año hemos decidido adaptar nuestra norma de medición de beneficiarios al momento de digitalización creciente en el que vivimos. Te lo explicamos más adelante. En apariencia puede parecer que han sido menos los que han probado el menú que te hemos preparado en 2019, pero no es así. Todos han comido, pero mientras que unos han tomado dos platos y postre (beneficiarios presenciales), otros se han conformado con medio menú (no presenciales) o con un aperitivo (audiencia). Confiemos en que a todos les haya gustado y vuelvan a por más, pues cada vez necesitamos sentar más gente a nuestra mesa. Ya somos 11.300 voluntarios, pero aún quedan sitios libres. Te estaremos esperando para que la sopa del próximo año sea aún más sabrosa, porque como dice nuestra poeta, *"Ain't it good to know you've got a friend?"* ("¿No es bueno saber que tienes un amigo?"). ¿Te apuntas?

# 1

## Órganos de gobierno



Confiables

# 1. Órganos de gobierno

## PATRONATO

- ➔ **PRESIDENTE** Antonio Huertas Mejías
- ➔ **VICEPRESIDENTE PRIMERO** Ignacio Baeza Gómez
- ➔ **VICEPRESIDENTE SEGUNDO**  
Luis Hernando de Larramendi Martínez
- ➔ **VOCALES**  
José Barbosa Hernández  
Rafael Beca Borrego  
Rafael Casas Gutiérrez  
Montserrat Guillén i Estany  
José Manuel Inchausti Pérez  
Andrés Jiménez Herradón  
Ana López-Monís Gallego  
Francisco Marco Orenes  
Fernando Mata Verdejo  
Alfonso Rebuelta Badías  
Antonio Miguel-Romero de Olano  
Esteban Tejera Montalvo
- ➔ **SECRETARIO NO VOCAL**  
Ángel Luis Dávila Bermejo
- ➔ **VICESECRETARIO NO VOCAL**  
Claudio Ramos Rodríguez

**DIRECCIÓN GENERAL**  
Julio Domingo Souto

## PRESIDENTES DE HONOR

Julio Castelo Matrán  
José Manuel Martínez Martínez

## PATRONO DE HONOR

Carlos Álvarez Jiménez

## COMITÉ DE DIRECCIÓN

- ➔ **PRESIDENTE** Ignacio Baeza Gómez
- ➔ **VICEPRESIDENTE** Julio Domingo Souto
- ➔ **VOCALES**  
Nadia Arroyo Arce  
Aristóbulo Bausela Sánchez  
Antonio Guzmán Córdoba  
Luis Hernando de Larramendi Martínez  
José Manuel Inchausti Pérez  
Antonio Miguel Romero de Olano  
Jesús Monclús González  
Daniel Restrepo Manrique  
Mercedes Sanz Septién
- ➔ **SECRETARIA NO VOCAL**  
María Luisa Linares Palacios

## ÁREAS

- ➔ **DIRECCIÓN GENERAL**  
Julio Domingo Souto
- ➔ **ACCIÓN SOCIAL**  
Daniel Restrepo Manrique
- ➔ **CULTURA**  
Nadia Arroyo Arce
- ➔ **PREVENCIÓN Y SEGURIDAD VIAL**  
Jesús Monclús González
- ➔ **PROMOCIÓN DE LA SALUD**  
Antonio Guzmán Córdoba
- ➔ **SEGURO Y PREVISIÓN SOCIAL**  
Mercedes Sanz Septién

# 2

## *Misión, visión y valores*



*Sostenibles*



# Misión, visión y valores

En 1975 MAPFRE decidió impulsar Fundación MAPFRE, una institución sin ánimo de lucro, para contribuir al progreso social. Nos gusta conceptuarnos como una fundación global que desarrolla sus actividades en más de una treintena de países. Desde 2006 nuestros fines fundacionales se concretan en:

- ➔ Seguridad de las personas y de sus patrimonios, con especial atención a la seguridad vial, la prevención y la salud.
- ➔ Mejora de la calidad de vida de las personas.
- ➔ Difusión de la cultura, las artes y las letras. Investigación y divulgación de conocimientos en relación con la historia.
- ➔ Promoción del conocimiento y la cultura del seguro y la previsión social.
- ➔ Mejora de las condiciones económicas, sociales y culturales de las personas y sectores menos favorecidos de la sociedad.

Año tras año, realizamos un conjunto amplio de actividades para cumplir con los fines antes enumerados y que incluyen:

- ➔ Ayudas a las personas o colectivos menos favorecidos de la sociedad.
- ➔ Concesión de becas de estudio y ayudas a la investigación.
- ➔ Organización de exposiciones de arte.
- ➔ Actividades docentes y de formación especializada.
- ➔ Conferencias, simposios, seminarios y eventos similares.
- ➔ Campañas y programas orientados a la prevención de accidentes, la seguridad vial y los hábitos de vida saludables.
- ➔ Publicaciones, tanto monográficas como periódicas.
- ➔ Realización de trabajos de investigación y estudio en materias relacionadas con los fines fundacionales.
- ➔ Gestión y difusión de conocimientos a través de las tecnologías de la comunicación y de un centro de documentación especializado.



Fundación  
MAPFRE

realiza un conjunto de actividades para cumplir sus fines fundacionales, desde ayudas al estudio y la investigación, a la prevención de accidentes y a la difusión del arte

*Comprometidos con los objetivos de desarrollo sostenible*



Somos firmes defensores de una actuación ética, transparente y socialmente comprometida, que nos sirve para establecer principios que nos definen como son: la vocación internacional, la eficiencia en la utilización de recursos, una financiación clara, evidente y sin ambigüedades posibles y una selección objetiva y profesional de las actividades que emprendemos, que evite el conflicto de intereses y nos afirme en el carácter no lucrativo de las mismas, separadas siempre de cualquier interés empresarial, e independientes de cualquier persona, entidad, grupo o poder.

Para velar por el cumplimiento de estos principios, y de acuerdo con lo que establecen tanto nuestros estatutos como el Reglamento del Patronato, están los órganos de gobierno fundacionales. A lo largo de 2019, tanto el Patronato como del Comité de Dirección se han reunido en cuatro ocasiones, para supervisar, aprobar y establecer planes de futuro. El viernes de la segunda semana de enero se realizó una reunión en la que participamos todos los que trabajamos en Fundación MAPFRE con el fin de reflexionar sobre el último año de actividad y conocer la estrategia de futuro.

Nuestro deber de transparencia también se concreta en la publicación que el lector tiene a la vista, los informes anuales, disponibles en castellano, inglés y portugués. En el día a día, nuestra web es la manera más eficaz de conocer todo lo que hacemos. Cada tres meses publicamos la revista *La Fundación*, que en marzo de este año publicará el número 50, también trilingüe, con una amplia tirada en papel y una sugerente y extendida versión electrónica.

Desde que en 2015 la ONU estableció los Objetivos de Desarrollo Sostenible, más conocidos por sus siglas ODS, fuimos conscientes de que en la mayoría de nuestras actividades estaban alineadas con ellos, pero

nunca, hasta el año pasado en que los incluimos en la página de créditos, habíamos hecho mención explícita de las líneas de actuación en las que impactaban. Este año damos un paso más y colocamos al lado de cada actividad el icono del ODS que cumple. Señalar que hay un ODS, el 17, Alianzas para Lograr Objetivos, que es un denominador común a todas nuestras actividades y que resultaría reiterativo incluir una y otra vez.

No queremos que nadie se quede al margen de nuestras actividades y de los beneficios sociales que conllevan. Esta es nuestra motivación preferente y de ahí nuestro empeño en comunicar lo que hacemos.

El acto de entrega de los Premios Sociales Fundación MAPFRE estuvo presidido por la reina emérita, Doña Sofía.



Desde este año incluimos en cada actividad el logo del Objetivo de Desarrollo Sostenible (ODS) que cumple

#### EXCELLENCE IN ROAD SAFETY AWARDS 2019

La European Road Safety Charter es la mayor plataforma de la sociedad civil sobre seguridad vial en Europa. En la edición de 2019 ha premiado nuestro programa educativo de seguridad vial.

### ➔ PREMIO ICTUS - 2018

La Sociedad Española de Neurología nos ha concedido este premio por la campaña Ictus: Evita aprende, actúa.

### ➔ PREMIO BONART 2019

La revista *Bonart* reconoció nuestro programa de exposiciones de fotografía desplegado en Cataluña.

### ➔ PREMIO A TODA VELA ALMERÍA

La asociación A Toda Vela, que trabaja desde hace 22 años para mejorar la calidad de vida de las personas con discapacidad intelectual, nos ha otorgado el distintivo Empresa Inclusiva 2019.

### ➔ PINGÜINO DE ORO 2020

Premios creados en 1998 por la organización homónima con el objetivo de distinguir en cada edición a una institución que haya destacado por su afición o apoyo al motociclismo.

### ➔ PREMIOS NACIONALES ALARES

Los premios a la Excelencia en la Inclusión Laboral y la Prevención de Riesgos Laborales de las Personas con Discapacidad que concede la Fundación Alares ha galardonado nuestro impulso a la investigación y la publicación de guías dirigidas a la inclusión y prevención de riesgos laborales.

### ➔ PREMIOS STELLA 2019

La Fundación Síndrome de Down ha reconocido por tercera vez nuestro compromiso por incorporar al mercado laboral personas con discapacidad intelectual o síndrome de Down.

### ➔ PREMIOS MUÉVETE VERDE

En la XIII edición de estos premios, el Ayuntamiento de Madrid nos ha premiado por nuestro proyecto Virtual Cyclist Training, dirigido a la formación de ciclistas para circular por Madrid.

### ➔ PREMIOS FUNDACIÓN KONECTA

En su cuarta edición, Fundación Konecta ha distinguido nuestro compromiso con la integración de personas con discapacidad.

### ➔ GALARDÓN EN LOS EUROPEAN ROAD SAFETY CHARTER

Otorgado por la Comisión Europea, el premio distingue las mejores acciones e iniciativas de seguridad vial emprendidas en el marco de la Carta Europea de Seguridad Vial.

### ➔ RECONOCIMIENTO ASAFES

La Asociación Alavesa de Familiares y Personas con Enfermedad Mental ha galardonado nuestro programa Juntos Somos Capaces.

### ➔ RECONOCIMIENTO GRUPO FRASAN (MÁLAGA)

El grupo Frasan ha reconocido el impulso que significa el programa Juntos Somos Capaces en la integración laboral de las personas con discapacidad.

### ➔ AFDEM CASTELLÓN - RECONOCIMIENTO

La Asociación de Familiares por los Derechos de las Personas con Enfermedad Mental de Castellón ha distinguido al programa Juntos Somos Capaces.

### ➔ MEDALLA AL MÉRITO DE LA SEGURIDAD VIAL

Concedida a Jesús Monclús, director del área de Prevención y Seguridad Vial, en reconocimiento a su trayectoria profesional y al trabajo desarrollado en Fundación MAPFRE.

### ➔ RECONOCIMIENTO POR PARTE DEL HOSPITAL RAMÓN Y CAJAL

Por la colaboración en la realización de su XVIII Maratón de Donación de Sangre, celebrado en el mes de junio de 2019.

### ➔ RECONOCIMIENTO DE LA CARTA EUROPEA DE SEGURIDAD VIAL

Por nuestros programas educativos de seguridad vial, en la categoría Desafío Escolar, celebrado en el mes de octubre del pasado año.

### ➔ RECONOCIMIENTO DE LA POLICÍA METROPOLITANA DE COLOMBIA

Por la colaboración que, desde hace años, mantenemos para la realización de programas de educación vial.

### ➔ RECONOCIMIENTO DEL REAL CUERPO DE BOMBEROS VOLUNTARIOS DE SANTANDER

Por nuestra labor de sensibilización y prevención en el marco de la Semana de la Prevención de Incendios.

### ➔ RECONOCIMIENTO DEL EXCMO. AYUNTAMIENTO DE MAJADAHONDA

Por nuestras campañas Caravana de Seguridad Vial y Caravana de la Solidaridad.

### ➔ RECONOCIMIENTO DEL PERIÓDICO THE GUARDIAN

A nuestra exposición Peter Hujar. Speed of Life, considerado entre las diez mejores exposiciones de fotografía del mundo en 2019.

#### ■ MÁS INFORMACIÓN

WEB INSTITUCIONAL

[WWW.FUNDACIONMAPFRE.ORG](http://WWW.FUNDACIONMAPFRE.ORG)

REVISTA LA FUNDACIÓN

[HTTPS://REVISTALAFUNDACION.COM/](https://REVISTALAFUNDACION.COM/)

# 3

## *Actividades fundacionales en 2019*



*Innovadores*

## Premios

### Fundación MAPFRE reconoce la labor social e innovadora de diferentes colectivos a través de sus galardones

Nos gusta reconocer lo que otros hacen bien en temas de nuestro interés, porque nos ayudan y sirven de guía de actuación. Estamos en el mismo barco y remamos en la misma dirección y por ello otorgamos todo el mérito que merece un trabajo bien hecho y con un interés social fuera de toda duda.

#### PREMIOS SOCIALES

De periodicidad anual y con una dotación de 30.000 euros por categoría, los Premios Sociales reconocen y estimulan acciones realizadas por instituciones y personas en beneficio de la sociedad. En 2019 fueron galardonados:

##### ➔ Premio a toda una Vida Profesional José Manuel Martínez

Echar la vista atrás y sentirte orgulloso del camino recorrido es lo que caracteriza a los candidatos de este premio, que en 2019 recayó en Emilio Aragón. Además de ser un reconocido actor y productor, es un abanderado en la lucha contra el hambre infantil a partir de una colaboración de más de 20 años con la ONG Acción Contra el Hambre.

##### ➔ Premio a la Mejor Entidad por su Trayectoria Social

Los dos primeros objetivos del desarrollo sostenible nos

impulsan a luchar contra la pobreza y, específicamente, contra el hambre. Son dos requisitos básicos para combatir la exclusión social, la desigualdad, y para que todos tengan las mismas oportunidades. Desde 2002 Mary's Meal se afana en que ningún niño pase hambre. En la actualidad está presente en 18 países y asegura el sustento de un millón y medio de niños.

##### ➔ Premio al Mejor Proyecto por su Impacto Social

El tercer Objetivo de Desarrollo Sostenible se preocupa porque la salud llegue a todos. Esa es la misión desde 2004 de Cirugía en Turkama que lleva la atención médica a las regiones más pobres del mundo. En 2018 ayudó a 836 personas y se realizaron 260 intervenciones quirúrgicas.

##### ➔ Premio a la Mejor Iniciativa en el Sector Agropecuario

Innovación y transformación social deben ir de la mano de la promoción del desarrollo de una agricultura sostenible (ODS 2). Agrindus ha sido reconocida por la forma en la que ha revolucionado la producción y la comercialización de la leche, con bajo impacto ambiental, respeto a la tierra, al agua y al bienestar animal. Además, ha conseguido estandarizar un producto de fácil digestión que evita dolores abdominales, malestar o náuseas en aquellos que tienen algún grado de intolerancia a la lactosa.



Doña Sofía saluda a Antonio Huertas, presidente de Fundación MAPFRE, al llegar a la entrega de los Premios



Emilio Aragón, premio A Toda una Vida Profesional José Manuel Martínez.



*Son un reconocimiento a emprendedores sociales comprometidos en conseguir un cambio positivo y en los que la tecnología está al servicio de quienes realmente la necesitan*

## PREMIOS A LA INNOVACIÓN SOCIAL

En Fundación MAPFRE apostamos en 2017 por apoyar la innovación social, conscientes de que ideas sencillas y factibles son las que cambian el mundo y aportan soluciones a problemas reales. Con los Premios a la Innovación Social buscamos impulsar la creatividad, el talento y el buen hacer de emprendedores sociales comprometidos con la búsqueda de un cambio positivo, en el que la tecnología y la innovación estén al servicio de quienes más lo necesitan.

Cada proyecto ganador recibe 30.000 euros. Además, durante la competición los semifinalistas y finalistas reciben *mentoring online* y *coaching* por parte de IE University y obtienen visibilidad delante de posibles inversores. Queremos destacar que gracias a RedInnova, la comunidad global de innovadores sociales vinculados a Fundación MAPFRE y al IE a través de los Premios a la Innovación Social, seguimos en contacto con los semifinalistas una vez finalizado el certamen con la intención de intercambiar conocimiento, propuestas e impulsar iniciativas relacionadas con el emprendimiento social en todo el mundo.

### ➔ Mejora de la Salud y Tecnología Digital (e-Health)

Neurobots consiguió paliar las secuelas motoras en las personas que han padecido un ictus y acelerar su rehabilitación mediante la utilización de un software que identifica lo que el paciente piensa y desea y, así, consigue que un exoesqueleto se mueva. Es un proceso que en dos semanas recupera el 30% de la movilidad de las extremidades superiores. Al final del tratamiento, el paciente prescinde del neuroconector porque ha vuelto a aprender el movimiento.

### ➔ Movilidad Sostenible y Seguridad Vial

Navilens han desarrollado una aplicación que permite a personas con discapacidad visual orientarse a través de sus teléfonos móviles, capaces de interpretar de manera correcta la señalética específica ubicada en el espacio público. La app se ha probado con éxito en sitios concurridos como estaciones de tren y metro.

### ➔ Innovación Aseguradora

MiBKClub tiene como finalidad hacer del seguro, en combinación con otros productos y servicios, un amortiguador de la pobreza. Más allá de la falta de ingresos, la pobreza también guarda relación con la irregularidad de los mismos, momento en que tener cubiertos los riesgos es algo fundamental.

## MÁS INFORMACIÓN

### PREMIOS SOCIALES

- [HTTPS://WWW.FUNDACIONMAPFRE.ORG/FUNDACION/ES\\_ES/AYUDAS-BECAS-PREMIOS/PREMIOS-FUNDACION-MAPFRE/GALARDONES-PREMIOS-2018-FUNDACION-MAPFRE/](https://www.fundacionmapfre.org/fundacion/es_es/ayudas-becas-premios-premios-fundacion-mapfre/galardones-premios-2018-fundacion-mapfre/)

### PREMIOS A LA INNOVACIÓN SOCIAL

- [HTTPS://WWW.FUNDACIONMAPFRE.ORG/FUNDACION/ES\\_ES/AYUDAS-BECAS-PREMIOS/PREMIOS-FUNDACION-MAPFRE-INNOVACION-SOCIAL/SEGUNDA-EDICION/](https://www.fundacionmapfre.org/fundacion/es_es/ayudas-becas-premios-premios-fundacion-mapfre-innovacion-social/segunda-edicion/)

### NOTICIAS

#### ZOOM NET TVE

- [HTTPS://YOUTU.BE/OIP8FZRUNYO](https://youtu.be/OIP8FZRUNYO)

#### EMPRENDEDORES.ES

- [HTTPS://WWW.EMPRENDEDORES.ES/IDEAS-DE-NEGOCIO/A27013879/PROYECTOS-INNOVACION-IMPACTO-SOCIAL-PREMIOS-MAPFRE-STARTUPS/](https://www.emprendedores.es/ideas-de-negocio/a27013879/proyectos-innovacion-impacto-social-premios-mapfre-startups/)

#### ABC

- [HTTPS://WWW.ABC.ES/SOCIEDAD/ABCI-ESTOS-GANADORES-EDICION-PREMIOS-FUNDACION-MAPFRE-INNOVACION-SOCIAL-201910111221\\_NOTICIA.HTML](https://www.abc.es/sociedad/abci-estos-ganadores-edicion-premios-fundacion-mapfre-innovacion-social-201910111221_noticia.html)

#### LA VANGUARDIA

- [HTTPS://WWW.LAVANGUARDIA.COM/ECONOMIA/20191016/471004272765/UN-PROYECTO-ESPAÑOL-UNO-BRASILEÑO-Y-OTRO-COLOMBIANO-GANADORES-DE-LOS-PREMIOS-FUNDACION-MAPFRE.HTML](https://www.lavanguardia.com/economia/20191016/471004272765/un-proyecto-espanol-uno-brasileño-y-otro-colombiano-ganadores-de-los-premios-fundacion-mapfre.html)

#### MILENIO DIARIO

- [HTTPS://WWW.MILENIO.COM/NEGOCIOS/PROYECTOS-MEXICANOS-PREMIO-FUNDACION-MAPFRE-INNOVACION](https://www.milenio.com/negocios/proyectos-mexicanos-premio-fundacion-mapfre-innovacion)

### VÍDEOS

- GRAN FINAL II EDICIÓN PREMIOS INNOVACIÓN [HTTPS://YOUTU.BE/VWXVVKDMN90](https://youtu.be/VWXVVKDMN90)

Más de 200 emprendedores e investigadores se presentaron a los Premios a la Innovación Social 2019.



## Proyectos y ayudas sociales



Descubre la FP.  
Campaña para concienciar, informar y difundir la formación profesional



Firma del convenio con la Fundación Bertlesman.

## Nos mueve apoyar y fomentar el empleo entre las personas con riesgo de exclusión social y discapacidades

Nuestro objetivo es ayudar a las personas que más lo necesitan. Para ello actuamos para resolver las principales carencias sociales detectadas en los más de 26 países en los que tenemos presencia.

Como en años anteriores, todas nuestras actividades están articuladas sobre tres ejes que nos sirven para incidir sobre los temas que más nos preocupan que son la promoción del empleo, la educación integral y la solidaridad.



### PROGRAMA SOCIAL DE EMPLEO

Durante 2019 hemos desarrollado, de manera coordinada y complementaria, cuatro proyectos con el fin de fomentar el empleo en España, con especial hincapié en los sectores en riesgo de exclusión social.

#### ➔ Ayudas al empleo ACCEDEMOS

En 2019 hemos concedido 550 ayudas a personas en situación de desempleo contratadas por pequeñas y medianas empresas. Consistió en el pago de una subvención durante nueve meses, en modalidad de jornada parcial o completa. El 40% de los contratos laborales generados han sido indefinidos, el 66% han recaído en mujeres y el 13% en mayores de 50 años.

#### ➔ Juntos Somos Capaces y App SOY CAPPAZ

En 2019 conseguimos la inserción laboral de

500 personas con discapacidad psíquica y enfermedad mental, gracias a la mediación que realizamos entre empresas y entidades sociales. Una vez conseguido un empleo, el candidato completa un proceso de formación y recibe el apoyo de un preparador laboral que le acompaña en su nueva empresa para asegurarse de que la integración sea completa.

A lo largo de 2019 también hemos desarrollado acciones de concienciación en más de 581 empresas y hemos colaborado con más de 29 entidades sociales.

Con el objetivo de seguir fomentando que las personas con discapacidad intelectual estén plenamente integradas en la sociedad y mejoren su calidad de vida nació Actíivate. Se trata de unas jornadas lúdicas dirigidas a familiares para sensibilizarles en la importancia de que sus hijos mantengan una actitud dinámica que les permita disfrutar del ocio, adquirir formación y ser protagonistas en la consecución de un empleo. De forma complementaria hemos difundido la aplicación Soy Capaz, desarrollada conjuntamente con la Fundación GMP, disponible de forma gratuita a través de Google Play, una herramienta que promueve la vida independiente y facilita la inserción laboral de las personas con discapacidad intelectual. Este año hemos incorporado las versiones en inglés y portugués. La aplicación ha tenido más de 111.305 descargas.

### ➔ Descubre la FP. Juntos por la educación y la empleabilidad juvenil

Realizado en colaboración con la Fundación Atresmedia, este proyecto tiene como objetivo concienciar, informar y difundir la importancia de la formación profesional para la empleabilidad juvenil y el desarrollo económico de la sociedad en el contexto de la revolución digital. Durante 2018 hemos llevado a cabo tres campañas de difusión mediática con grandes líderes empresariales. En colaboración con la Escuela de negocios IESE publicamos el Informe sobre la situación de la FP en España. Es preciso señalar también que fueron numerosas las actividades que realizamos en coordinación con la Administración pública. Además actualizamos nuestro portal para convertirlo en una referencia para todos los interesados en la formación profesional.

### ➔ Educación inclusiva y social. Formación e-Learning

Resultado del acuerdo suscrito entre la UNED y Fundación MAPFRE disponemos de un entorno de aprendizaje virtual de UNED Abierta, donde hemos realizado diferentes cursos de formación en formato MOOC:

**Atención a la diversidad.** La enseñanza personalizada. Enfocado al conocimiento de diferentes estrategias que pueden ayudar a los docentes a adaptar su método pedagógico en función de la diversidad y necesidades del alumnado actual.

### Nuevas herramientas para la evaluación auténtica

La evaluación en el aula constituye un aspecto fundamental en los procesos de enseñanza y aprendizaje. Es importante conocer su definición, estructura, elementos y aplicación. Nuevas formas de evaluar nos llevarán a nuevas formas de enseñar, y por lo tanto a nuevas formas de aprender.



Fundación MAPFRE trabajó en 2019 en 25 países de América, Europa y Asia con más de 100 proyectos de formación, educación básica, nutrición y salud

## PROGRAMAS SOCIALES INTERNACIONALES

Un año más hemos continuado nuestro compromiso a favor del desarrollo humano y erradicación de la pobreza estando presentes en 25 países con programas dirigidos a niños y jóvenes al fomento de la educación básica, la formación, la nutrición y la salud.

En cifras podemos resumir nuestra labor en más de 100 proyectos, realizados en colaboración con más de un centenar de entidades sociales, para proporcionar educación integral (educación básica, nutrición y salud) a más de 110.441 niños y jóvenes en situación de vulnerabilidad: 102.103 tomaron parte en nuestros programas de educación, 77.852 recibieron soporte nutricional, 83.626 obtuvieron tratamientos médicos, 46.734 mujeres se formaron en empoderamiento femenino y 59.847 participaron en nuestros programas de acceso al mercado laboral.

Hemos desarrollado proyectos sociales en Alemania (1), Argentina (4), Brasil (15), Chile (2), Colombia (8), Costa Rica (2), Ecuador (3), El Salvador (4), Estados Unidos (9), Filipinas (3), Guatemala (3), Honduras (1), Malta (2), México (9), Nicaragua (1), Panamá (4), Paraguay (4), Perú (7), Portugal (2), Puerto Rico (4), República Dominicana (5), Turquía (4), Uruguay (2) y Venezuela (3).

### MÁS INFORMACIÓN

#### PREMIOS SOCIALES

##### AYUDAS ACCEDEMOS

- [HTTPS://WWW.FUNDACIONMAPFRE.ORG/FUNDACION/ES\\_ES/AYUDAS-BECAS-PREMIOS/AYUDAS/CONTRATACION/AYUDAS-EMPLEO/](https://www.fundacionmapfre.org/fundacion/es_es/ayudas-becas-premios/ayudas-contratacion/ayudas-empleo/)

##### SOY CAPPAZ - VÍDEO

- [HTTPS://WWW.YOUTUBE.COM/WATCH?V=BI05D2L9E0S](https://www.youtube.com/watch?v=BI05D2L9E0S)

##### JUNTOS SOMOS CAPACES

- [HTTPS://WWW.FUNDACIONMAPFRE.ORG/FUNDACION/ES\\_ES/PROGRAMAS/PROGRAMA-SOCIAL-EMPLEO/JUNTOS-SOMOS-CAPACES/](https://www.fundacionmapfre.org/fundacion/es_es/programas/programa-social-empleo/juntos-somos-capaces/)

##### ACTÍVATE - VÍDEOS

- MURCIA
- [HTTPS://WWW.YOUTUBE.COM/WATCH?V=2Z1GH\\_LVE](https://www.youtube.com/watch?v=2Z1GH_LVE)

##### VALLADOLID

- [HTTPS://WE.TL/YT8UWVNQCV](https://we.tl/yt8UWVNQCV)



### MÁS INFORMACIÓN

#### AYUDAS A PROYECTOS SOCIALES - VÍDEO

[HTTPS://WWW.FUNDACIONMAPFRE.ORG/FUNDACION/ES\\_ES/DONACIONES/PROYECTOS-FINALIZADOS/CONVOCATORIA-AYUDAS-PROYECTOS-SOCIALES/](https://www.fundacionmapfre.org/fundacion/es_es/donaciones/proyectos-finalizados/convocatoria-ayudas-proyectos-sociales/)



## Unas 600 entidades optaron a las ayudas a Proyectos Sociales y se recaudaron 34.000 euros en el Mercadillo Solidario

### SOLIDARIDAD

#### ➔ Programa Sé Solidario

Tiene el objetivo de apoyar y difundir las iniciativas que realizan pequeñas entidades sociales españolas en ayuda de los más desfavorecidos. Sé Solidario les da voz y les apoya en el desarrollo de su actividad con el fin último de promover la solidaridad como valor social fundamental. Durante 2019 nuestra actuación se ha incardinado en tres líneas de colaboración:

➔ **1.** Con pequeñas entidades sociales para mejorar su actividad a través de aportaciones económicas, campañas de recogida de productos de primera necesidad, difusión de sus proyectos y programas de voluntariado. Nuestros recursos van destinados a mejorar las condiciones de vida de las personas y grupos más desfavorecidos. En este sentido nos gustaría resaltar la II Convocatoria de Ayudas a Proyectos Sociales, a la que se presentaron cerca de 600 entidades cuyos proyectos relacionados con la nutrición, salud, educación e inclusión nos aportaron una información muy valiosa sobre los principales problemas sociales que tenemos que atajar. Son 29 las entidades repartidas por todo el territorio nacional que han obtenido una ayuda.

➔ **2.** Con las empresas en la celebración de jornadas de sensibilización para concienciar a los empleados de las necesidades de su entorno. Les aportamos la logística para que puedan desarrollar sus planes de voluntariado corporativo, además de propiciar la realización de campañas de recogida de bienes y productos de primera necesidad.

➔ **3.** Con la sociedad en general, a través de nuestra campaña Superhéroes de Barrio, con la que damos a conocer distintas causas y proyectos que llevan a cabo las entidades con las que colaboramos y que todas tienen el común denominador de la solidaridad.

#### ➔ Mercadillo Solidario

Uno de los momentos más significativas del año es el Mercadillo Solidario de Navidad, una actividad distintiva del programa Sé Solidario y que es posible gracias al trabajo de nuestros propios voluntarios de Fundación MAPFRE. En 2019 congregó a 22 entidades sociales, cada una con una causa que defender. Gracias a las ventas generadas consiguen la financiación necesaria que ayuda a su funcionamiento. En 2019 la recaudación obtenida ascendió a 34.000 euros.

Dentro del programa Sé Solidario desarrollamos la campaña Superhéroes de Barrio



#### ■ MÁS INFORMACIÓN

##### SÉ SOLIDARIO – SUPERHÉROES DE BARRIO

- [HTTPS://WWW.FUNDACIONMAPFRE.ORG/FUNDACION/ES\\_ES/DONACIONES/SUPERHEROESDEBARRIO/](https://www.fundacionmapfre.org/fundacion/es_es/donaciones/superheroesdebarrio/)
- [HTTPS://WWW.COPE.ES/PROGRAMAS/LA-TARDE/NOTICIAS/LABOR-FUNDACION-MAPFRE-CON-LOS-SUPERHEROES-BARRIO-BARCELONA-PAMPLONA-20191212\\_572954](https://www.cope.es/programas/la-tarde/noticias/labor-fundacion-mapfre-con-los-superheroes-barrio-barcelona-pamplona-20191212_572954)
- [HTTPS://WWW.COPE.ES/PROGRAMAS/LA-LINTERNA/NOTICIAS/PATO-AMARILLO-UNA-AYUDA-PARA-MAS-650-FAMILIAS-COMO-PARTE-DEL-PROGRAMA-SOLIDARIO-MAPFRE-20191114\\_551856](https://www.cope.es/programas/la-linterna/noticias/pato-amarillo-una-ayuda-para-mas-650-familias-como-parte-del-programa-solidario-mapfre-20191114_551856)
- [HTTPS://WWW.COPE.ES/PROGRAMAS/LA-LINTERNA/NOTICIAS/PAPAS-SUPERHEROES-CONOCE-DOS-ASOCIACIONES-CREADAS-POR-PADRES-QUE-ESTAN-CAMBIANDO-MUNDO-20191128\\_562829](https://www.cope.es/programas/la-linterna/noticias/papas-superheroes-conoce-dos-asociaciones-creadas-por-padres-que-estan-cambiando-mundo-20191128_562829)
- [HTTPS://WWW.COPE.ES/PROGRAMAS/LA-LINTERNA/NOTICIAS/HISTORIA-SUPERACION-TERESA-ONATE-PROGRAMA-SOLIDARIO-FUNDACION-MAPFRE-20191121\\_557280](https://www.cope.es/programas/la-linterna/noticias/historia-superacion-teresa-onate-programa-solidario-fundacion-mapfre-20191121_557280)
- [HTTPS://WWW.LAVANGUARDIA.COM/VIDA/20191227/472537337259/SOLIDARIDAD-SUPERHEROES-BARRIO-MAPFRE-INICIATIVA-SOCIAL-BRL.HTML](https://www.lavanguardia.com/vida/20191227/472537337259/solidaridad-superheroes-barrio-mapfre-iniciativa-social-brl.html)
- [HTTPS://WWW.ELCONFIDENCIAL.COM/SOCIEDAD/2019-11-25/SUPERHEROES-DE-BARRIO-MAPFRE-SOLIDARIDAD-BRA\\_2342640/](https://www.elconfidencial.com/sociedad/2019-11-25/superheroes-de-barrio-mapfre-solidaridad-bra_2342640/)
- [HTTPS://WWW.ELCONFIDENCIAL.COM/SOCIEDAD/2019-12-28/SUPERHEROES-BARRIO-MAPFRE-ONG-INVESTIGACION-BRA\\_2384059/](https://www.elconfidencial.com/sociedad/2019-12-28/superheroes-barrio-mapfre-ong-investigacion-bra_2384059/)
- [HTTPS://WWW.ELCONFIDENCIAL.COM/SOCIEDAD/2020-01-18/SUPERHEROES-BARRIO-MAPFRE-EXCLUSION-SOCIAL-BRA\\_2409071/](https://www.elconfidencial.com/sociedad/2020-01-18/superheroes-barrio-mapfre-exclusion-social-bra_2409071/)
- [HTTPS://CADENASER.COM/PROGRAMA/2019/07/25/LA-VENTANA/1564070405\\_101116.HTML](https://cadenaser.com/programa/2019/07/25/LA-VENTANA/1564070405_101116.html)

## Programas educativos y de concienciación



Organizamos diversas actividades de prevención con motivo del Día del Niño en Madrid.

## La seguridad vial es parte esencial de las actividades e incluye educación en movilidad para niños de 23 países

En Fundación MAPFRE creemos firmemente en la educación como herramienta esencial para la evolución de la sociedad. Nuestros programas están alineados con el concepto de educación integral, que entiende al individuo como un ser único en constante desarrollo, con sus dimensiones cognitivas, afectivas y sociales. Sensibilizar e informar sobre un problema es el primer paso para solucionarlo.

En esta línea de actuación, nuestras actividades se centran en cuatro grandes áreas: arte, prevención, salud y educación financiera y aseguradora.

4 EDUCACIÓN DE CALIDAD



### EN ARTE

Una preocupación constante del área de Cultura desde 2004 es educar a todos en arte y elaborar una programación didáctica destinada a estudiantes de distintos grados, con una atención específica para los centros de educación especial así como a las familias que visitan nuestras exposiciones durante el fin de semana. Tanto para cada una de las exposiciones temporales, como para las permanentes (Espacio Miró, Museo del Seguro y Museo de Modelismo Naval), desarrollamos actividades propias adaptadas a los distintos tramos educativos y edades: infantil, primaria, secundaria, bachillerato y educación especial.

Este compromiso en acercar el arte a todos ha propiciado que 11.300 personas hayan participado en el año 2019 en alguna de las más de 300 actividades realizadas para colegios y los alrededores de 200 talleres familiares. Nuestro programa, consistente en visitas taller y dinamizadas, lo realizan educadoras especializadas en cada exposición.

### EN PREVENCIÓN Y SEGURIDAD VIAL



Nuestros programas se imparten en 23 países con el objetivo de prevenir lesiones no intencionadas de todo tipo y desde el convencimiento de que la inmensa mayoría de ellas son evitables. Además, prestamos una particular atención a la seguridad vial, por ser éste el ámbito donde se produce el mayor número de heridas graves y mortales.

#### ➔ Educación en prevención y seguridad vial

Impartimos actividades de educación en movilidad segura, sana y sostenible, adaptándonos a la realidad de cada país. Con estas actividades queremos educar a niños y jóvenes, como principales grupos de



En la Fundación MAPFRE la seguridad vial viaja hasta diferentes ciudades de todo el mundo para concienciar a los niños sobre su seguridad como peatones y como ciclistas

riesgo, pero también como vector clave del cambio en comportamientos seguros y responsables de movilidad, tanto en el ámbito familiar como en la sociedad. Las principales actividades que se engloban en este proyecto son:

#### 📍 Caravana de Educación Vial

Proyecto itinerante de seguridad vial que viaja a distintas ciudades de España, Portugal, Brasil, Colombia, México y Puerto Rico, en las que invitamos a los colegios a participar en nuestras actividades. En la caravana, los escolares aprenden qué significa una movilidad segura a través de explicaciones en forma de debate y una divertida parte práctica.

Los principales objetivos de la Caravana de Educación Vial son:

- ➔ Promover comportamientos y actitudes responsables de los escolares en relación con el tráfico y la prevención de lesiones en otros ámbitos (incendios, accidentes domésticos).
- ➔ Responsabilizar al escolar en su papel de peatón y conductor de bicicletas.
- ➔ Enseñarles a reconocer y respetar las señales básicas de tráfico.

Nuestra caravana de Seguridad Vial recorrió ciudades de seis países.



#### 📄 MÁS INFORMACIÓN

##### WEB

###### ESPAÑA

- [HTTPS://WWW.FUNDACIONMAPFRE.ORG/FUNDACION/ES\\_ES/EDUCA-TU-MUNDO/EDUCACION-VIAL-PREVENCIÓN-LESIONES-NO-INTENCIONADAS/ACTIVIDADES-TALLERES-EDUCATIVOS/CARAVANA-EDUCACION-INFANTIL](https://www.fundacionmapfre.org/fundacion/es_es/educa-tu-mundo/educacion-vial-prevencion-lesiones-no-intencionadas/actividades-talleres-educativos/caravana-educacion-infantil)

###### BRASIL

- [HTTPS://WWW.FUNDACIONMAPFRE.COM.BR/FUNDACION/BR\\_PT/PROGRAMAS-E-CAMPANHAS/PROGRAMAS/NA-PISTA-CERTA/](https://www.fundacionmapfre.com.br/fundacion/br_pt/programas-e-campanhas/programas/na-pista-certa/)

###### MÉXICO

- [HTTPS://WWW.CARAVANAMAPFRE.COM.MX/](https://www.caravanamapfre.com.mx/)

###### PUERTO RICO

- [HTTPS://WWW.FACEBOOK.COM/NOTES/FUNDACIONMAPFRE/VILLA-SEGURA/1553692351396659/](https://www.facebook.com/notes/fundacionmapfre/villa-segura/1553692351396659/)

##### NOTICIAS

###### ESPAÑA

- [HTTPS://YOUTU.BE/LCGRJAK31VK](https://youtu.be/LCGRJAK31VK)
- [HTTPS://YOUTU.BE/C323TWIPYXO](https://youtu.be/C323TWIPYXO)

###### MÉXICO

- [HTTPS://YOUTU.BE/GEEPQK3\\_F0](https://youtu.be/GEEPQK3_F0)

##### VÍDEOS

###### MÉXICO

- [HTTPS://YOUTU.BE/8GO\\_FTC\\_BRO](https://youtu.be/8GO_FTC_BRO)

### 📍 Educación vial en colegios

Talleres de movilidad segura, sana y sostenible en las aulas, adaptados a la realidad de cada país. Realizados en colaboración con instituciones públicas y privadas, acudimos a los centros de enseñanza para promover los principales valores en educación vial y conseguir una movilidad sostenible. Para ello proponemos actividades y dinámicas participativas,

para que los niños interioricen los conceptos de seguridad y adquieran un comportamiento responsable.

Realizamos estas actividades en Argentina, Brasil, Colombia, Ecuador, España, Honduras, Malta, México, Panamá, Perú, República Dominicana y Turquía.

### 📄 MÁS INFORMACIÓN

#### WEB

##### BRASIL

- [HTTP://EDUCACAOVIARIAEVITAL.COM.BR/](http://educacaooviariaevital.com.br/)

##### MÉXICO

- [HTTPS://WWW.FUNDACIONMAPFRE.MX/MEXICO/ES-MX/CAMPANAS-PROGRAMAS-EDUCATIVOS/SCHOOL-PROGRAM/](https://www.fundacionmapfre.mx/mexico/es-mx/campanas-programas-educativos/school-program/)

##### TURQUÍA

- [HTTPS://WWW.SEHRINAKILLICOKUKLARI.ORG/](https://www.sehrinakillicocuklari.org/)
- [HTTPS://WWW.INSTAGRAM.COM/SEHRINAKILLICOKUKLARI/](https://www.instagram.com/sehrinakillicocuklari/)

#### VÍDEOS

##### COLOMBIA

- VÍDEO CAMPAÑA EDUCATIVA

##### PANAMÁ

- VÍDEO PANAMÁ FUNDACIÓN MAPFRE POLICÍA NACIONAL 2018

##### PERÚ

- VÍDEOS PERÚ - PEATONES RESPONSABLES Y PERÚ - PROGRAMA EDUCATIVO

##### TURQUÍA

- VÍDEO TURQUÍA - PROGRAMA EDUCATIVO



▶ Accede al vídeo completo  
Vídeo Colombia - Vídeo Campaña educativa



▶ Accede al vídeo completo  
Panamá Fundación MAPFRE Policía Nacional 2018



▶ Accede al vídeo completo Perú - peatones responsables y Perú - programa educativo



▶ Accede al vídeo completo  
Turquía - programa educativo

### 📍 Parques fijos de tráfico

Actividades destinadas a escolares de primaria con el objetivo de concienciarles sobre la necesidad de asumir una actitud responsable en el tráfico, para evitar las graves consecuencias que se producen, y de esta manera aprender a tomar decisiones adecuadas para evitar situaciones de riesgo.

Realizamos este programa en parques y centros dotados de un aula formativa, donde los escolares reciben una sesión teórica sobre conceptos básicos de circulación en los distintos roles (peatón, ciclista y pasajero de vehículos) y de un circuito de tráfico que reproduce de forma real el entorno en el que habitualmente se mueven los escolares.

Este programa lo desarrollamos en Panamá, Filipinas y Uruguay.

#### 📄 MÁS INFORMACIÓN

##### WEB

PANAMÁ

- [HTTPS://WWW.PARQUEOMAR.ORG/EDUCACION\\_VIAL](https://www.parqueomar.org/educacion_vial)

##### VÍDEOS

PANAMÁ

- [HTTPS://WWW.YOUTUBE.COM/WATCH?V=BUOVF2JXFG0](https://www.youtube.com/watch?v=BUOVF2JXFG0)

FILIPINAS



- ▶ Accede al vídeo completo Filipinas Module 1 HRD192018

### 📍 Programa de prevención de lesiones infantiles

En colaboración con el Boston Children's Hospital, apoyamos esta actividad realizada en Estados Unidos y centrada en la seguridad del niño como pasajero, peatón y ciclista.

El objetivo del programa es reducir el número y la severidad de las lesiones en niños y adolescentes en Boston y en las localidades próximas, a través de la educación y la investigación, facilitándoles información y acceso a dispositivos de seguridad para el hogar y para sus desplazamientos, así como entrenamiento específico para saber actuar ante una situación de emergencia.

#### 📄 MÁS INFORMACIÓN

##### WEB

ESTADOS UNIDOS

- [HTTPS://WWW.FUNDACIONMAPFRE.US/ROAD-SAFETY/INJURY-PREVENTION-PROGRAM-BOSTON-CHILDREN-HOSPITAL](https://www.fundacionmapfre.us/road-safety/injury-prevention-program-boston-children-hospital)

##### VÍDEOS



- ▶ Accede al vídeo completo vídeo USA - vídeo Boston children hospital

### 📍 Sistemas de retención infantil

Proyecto especializado en la seguridad de los niños en sus desplazamientos en automóvil y en el uso de sistemas de retención infantil. Con el objetivo de concienciar a las familias y ayudarles a que sus hijos viajen lo más seguros posible, el programa cuenta con una página web ([www.seguridadvialinfantil.org](http://www.seguridadvialinfantil.org)) y desarrolla diversas actividades de concienciación, de formación de matronas en materia de seguridad vial, así como charlas en hospitales y centros de salud (como parte de los programas de preparación al parto). En España esta actividad se desarrolla en colaboración con la Federación de Asociaciones de Matronas de España y Dorel. En el marco de este proyecto hemos distribuido más de 1,5 millones de la guía *Bebés y niños seguros en el coche*.

Este proyecto lo realizamos en España, Portugal y Argentina.

#### 📄 MÁS INFORMACIÓN

##### WEB

- [HTTPS://SILLASDECOCHE.FUNDACIONMAPFRE.ORG/INFANTILES/](https://sillasdecoche.fundacionmapfre.org/infantiles/)

##### VÍDEOS

ESPAÑA

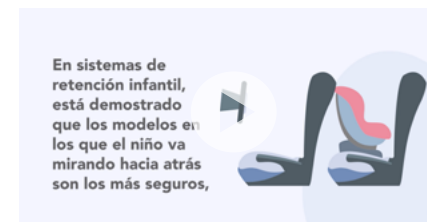

- ▶ Accede al vídeo completo vídeo España - SRI - Animación FM Sillas a Contramarcha 16a9

Participamos en ferias y eventos con nuestros programas de prevención y educación vial.



### 📍 Prevención de incendios

Nuestro proyecto de prevención de incendios es un conjunto de actividades de sensibilización, cuyo objetivo es divulgar conocimientos de autoprotección para todos y, de manera muy especial, para mayores y niños. Contamos con material pedagógico de gran calidad que utilizamos en charlas y visitas a centros escolares. Después se transforman en un resumen de lo aprendido, al que se puede volver en cualquier momento, y al mismo tiempo sirve para ayudar a concienciar a otros. El proyecto lo desarrollamos en colaboración con la Asociación Profesional de Técnicos de Bomberos, los servicios de extinción y prevención de incendios de varias administraciones y, en Latinoamérica, con la Organización de Bomberos Americanos y con algunos de sus miembros más destacados.

### 📍 Semana de la Prevención de Incendios

Nuestra actividad estrella en este ámbito es la Semana de la Prevención de Incendios. Este año celebramos la decimocuarta edición en España. El pasado año hemos estado presentes en 35 ciudades. Además, esta actividad se realiza también en Argentina, Brasil, Ecuador, España, Guatemala, México, Panamá, Puerto Rico y Uruguay.

#### 📄 MÁS INFORMACIÓN

##### WEB

###### ESPAÑA

- [HTTPS://WWW.FUNDACIONMAPFRE.ORG/FUNDACION/ES\\_ES/PROGRAMAS/PREVENCIÓN/SEMANA-PREVENCIÓN-INCENDIOS](https://www.fundacionmapfre.org/fundacion/es_es/programas/prevencion/semana-prevencion-incendios)

###### BRASIL

- [HTTPS://WWW.FUNDACIONMAPFRE.COM.BR/FUNDACION/BR\\_PT/PROGRAMAS-E-CAMPANHAS/PROGRAMAS/PREVENÇÃO-DE-INCENDIO/](https://www.fundacionmapfre.com.br/fundacion/br_pt/programas-e-campanhas/programas/prevencao-de-incendio/)

###### MÉXICO

- [HTTPS://WWW.FUNDACIONMAPFRE.MX/MEXICO/ES-MX/CAMPANAS-PROGRAMAS-EDUCATIVOS/PREVENCIÓN-DE-INCENDIOS/](https://www.fundacionmapfre.mx/mexico/es-mx/campanas-programas-educativos/prevencion-de-incendios/)

##### NOTICIAS

###### ESPAÑA

- [HTTP://WWW.TELEMADRID.ES/NOTICIAS/MADRID/NINOS-MAYORES-OBJETIVOS-PREVENCIÓN-INCENDIO-05-0-1848415162--2016114021331.HTML](http://www.telemadrid.es/noticias/madrid/ninos-mayores-objetivos-prevencion-incendio-05-0-1848415162--2016114021331.html)
- [HTTPS://YOUTU.BE/HMIZIAWESQW](https://youtu.be/HMIZIAWESQW)
- [HTTPS://TORREMOLINOSTV.COM/SEMANA-DE-LA-PREVENCIÓN-DE-INCENDIOS-FUNDACION-MAPFRE-ASOC-PROFESIONAL-DE-TECNICOS-DE-BOMBOS- Y-SERVICIO-EXTINCION-INCENDIOS/](https://torremolinostv.com/semana-de-la-prevencion-de-incendios-fundacion-mapfre-asoc-profesional-de-tecnicos-de-bomberos-y-servicio-extincion-incendios/)

### 📍 Grandes eventos

A lo largo del año llevamos a cabo eventos puntuales de prevención en casos de emergencias. Están dirigidos principalmente a las familias, con el objetivo de proporcionar a los ciudadanos, de una manera lúdica y entretenida, conocimientos de prevención. Así, y por citar únicamente actividades en Madrid, en 2019 hemos estado presentes en la Plaza Felipe II, en el Día Internacional del Niño, y en Juvenalia, la feria de ocio infantil y juvenil.

#### 📄 MÁS INFORMACIÓN

##### WEB

- [HTTPS://WWW.FUNDACIONMAPFRE.ORG/FUNDACION/ES\\_ES/DESCUBRE/ACTIVIDADES-JUVENALIA-2016.JSP](https://www.fundacionmapfre.org/fundacion/es_es/descubre/actividades-juvenalia-2016.jsp)

##### NOTICIAS

- [HTTPS://WWW.FUNDACIONMAPFRE.ORG/FUNDACION/ES\\_ES/DESCUBRE/ACTIVIDADES-JUVENALIA-2016.JSP](https://www.fundacionmapfre.org/fundacion/es_es/descubre/actividades-juvenalia-2016.jsp)

##### VÍDEOS



- ▶ Accede al vídeo completo MAPFRE • SEGURIDAD VIAL • Español subtulado • v5

### 🔗 Protege tu hogar

En colaboración con la Asociación Profesional de Técnicos de Bomberos y Metro de Madrid, un año más hemos puesto en marcha una acción de concienciación sobre los riesgos domésticos relacionados con el fuego. El objetivo es enseñar, de forma práctica, las medidas que se han de adoptar para evitar incendios, y en su caso, saber cómo actuar si finalmente se producen.

Para ello, imprimimos carteles con los principales consejos para la prevención de incendios y la autoprotección en el hogar que ubicamos en todas las estaciones de metro de Madrid, además de emitir vídeos con consejos por sus canales de información durante el periodo navideño.

### ■ MÁS INFORMACIÓN

#### NOTICIAS

- [HTTPS://TODOFUNDACIONES.ES/2018/12/27/FUNDACION-MAPFRE-LANZA-LA-CAMPANA-PROTEGE-LOS-QUE-MAS-TE-IMPORTA-PARA-EVITAR-INCENDIOS-EN-EL-HOGAR](https://TODOFUNDACIONES.ES/2018/12/27/FUNDACION-MAPFRE-LANZA-LA-CAMPANA-PROTEGE-LOS-QUE-MAS-TE-IMPORTA-PARA-EVITAR-INCENDIOS-EN-EL-HOGAR)
- [HTTPS://WWW.EUROPAPRESS.ES/EPSOCIAL/RESPONSABLES/NOTICIA-FUNDACION-MAPFRE-LANZA-CAMPANA-EVITAR-INCENDIOS-HOGAR-CENTENAR-ESTACIONES-METRO-MADRID-20181225112531.HTML](https://WWW.EUROPAPRESS.ES/EPSOCIAL/RESPONSABLES/NOTICIA-FUNDACION-MAPFRE-LANZA-CAMPANA-EVITAR-INCENDIOS-HOGAR-CENTENAR-ESTACIONES-METRO-MADRID-20181225112531.HTML)

### 🔗 Concienciación Objetivo Cero

Con nuestro proyecto de concienciación Objetivo Cero estamos presentes en 23 países de todo el mundo para alcanzar el ambicioso objetivo de reducir a cero las víctimas mortales por lesiones en el tráfico y en otros ámbitos de la vida de las personas. Gracias a la colaboración con diversas organizaciones de carácter nacional e internacional, públicas y privadas, realizamos actividades de distinto tipo en las que enseñamos a prevenir accidentes de tráfico. Los colectivos más vulnerables (peatones, ciclistas y motoristas) constituyen un eje prioritario en este proceso de concienciación.

### Actividades presenciales de concienciación en países

En el año 2019 hemos realizado, entre otras actividades, un concurso de cortometrajes sobre seguridad vial en Alemania y en Portugal realizamos actividades de concienciación a pie de calle, con motivo de la Semana de la Educación Vial.

En este apartado queremos destacar la actividad **Look Both Ways**, que tuvo lugar en Boston con la colaboración de su ayuntamiento los días 19 y 20 de septiembre de 2019, donde realizamos una jornada lúdica de prevención y seguridad vial. Queremos destacar una actividad de realidad virtual que tuvo un gran éxito de participación. Además, se llevaron a cabo otras quince actividades consistentes en acontecimientos deportivos, conciertos... y otras cinco realizadas en centros universitarios.

Además de en Alemania, Portugal y Estados Unidos, hemos estado presentes con estas acciones en Argentina, Brasil, Costa Rica, España, México, Panamá y República Dominicana.

Tenemos muchas acciones de concienciación y prevención de incidentes de tráfico para los colectivos más vulnerables.

### ■ MÁS INFORMACIÓN

#### WEB

##### ALEMANIA

- [HTTPS://MIL.BRANDENBURG.DE/CMS/DETAIL.PHP/BB1.C.625978.DE](https://MIL.BRANDENBURG.DE/CMS/DETAIL.PHP/BB1.C.625978.DE)

#### ESTADOS UNIDOS

- [HTTPS://WWW.FUNDACIONMAPFRE.US/ROAD-SAFETY/LOOK-BOTH-WAYS/](https://WWW.FUNDACIONMAPFRE.US/ROAD-SAFETY/LOOK-BOTH-WAYS/)

#### VÍDEOS

##### ALEMANIA

- [HTTPS://VIMEO.COM/321515236/96B361FDB6](https://VIMEO.COM/321515236/96B361FDB6)

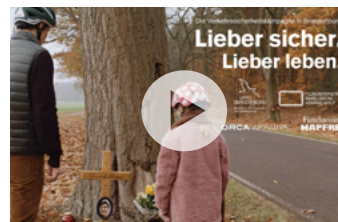

- ▶ [Accede al vídeo completo Alemania - Vídeo Orca \(Alemania 2018\) con subtítulos](#)

#### ESTADOS UNIDOS

- [HTTPS://YOUTU.BE/A5QYVNNN70](https://YOUTU.BE/A5QYVNNN70)

#### PANAMÁ



- ▶ [XCZXCXVCXVCXVCXVC](#)



### 🔗 Te puede pasar

En colaboración con la Asociación Española para el Estudio de la Lesión Medular Espinal seguimos realizando un programa de concienciación que tiene el objetivo de prevenir siniestros y lesiones entre los jóvenes y adolescentes. La dinámica del programa consiste en impartir una conferencia en los centros docentes, en la que interviene un equipo de profesionales formado por un médico y una persona con lesión medular traumática. En la misma informamos de una forma amena y atractiva sobre las causas que producen los siniestros y la forma de evitarlos, además de cómo actuar en caso de producirse para no agravar las lesiones existentes y sus consecuencias.

### 🔗 Campaña en colaboración con ALSA

Por tercer año consecutivo, colaboramos en España con la empresa de autobuses ALSA y la Dirección General de Tráfico en la puesta en marcha de un programa de concienciación bajo los lemas “Al volante, las dos manos” y “90, mejor más despacio”, que hemos desarrollado de junio a diciembre de 2019. El primero de los mensajes está dirigido a concienciar a los conductores sobre el riesgo de las distracciones al volante causadas por los teléfonos móviles, un factor de riesgo que está presente, según datos de 2018, en el 31% de los siniestros con víctimas. Además, se busca evitar la velocidad excesiva o inadecuada en vías convencionales, en las que se concentra un mayor número de siniestros.

#### 📄 MÁS INFORMACIÓN

##### WEB

- [HTTPS://NOTICIAS.FUNDACIONMAPFRE.ORG/ALSA-DGT-FUNDACION-MAPFRE/](https://noticias.fundacionmapfre.org/alsa-dgt-fundacion-mapfre/)
- [HTTPS://WWW.ALSA.ES/-/ALSA-DGT-Y-FUNDACION-MAPFRE-SE-UNEN-PARA-ALERTAR-SOBRE-EL-EXCESO-DE-VELOCIDAD-Y-LAS-DISTRACCIONES-AL-VOLANTE](https://www.alsa.es/-/alsa-dgt-y-fundacion-mapfre-se-unen-para-alertar-sobre-el-exceso-de-velocidad-y-las-distracciones-al-volante)

### 🔗 Circula Seguro

El blog divulgativo sobre movilidad, realizado en colaboración con la Fundación Michelin, sigue activo y orientado a cubrir el mundo de la seguridad vial desde todos los prismas posibles. Cada día nuestros visitantes encuentran información, recursos de interés, experiencias y motivos de reflexión que les permiten circular de forma más segura. El blog está disponible en castellano y portugués.

#### 📄 MÁS INFORMACIÓN

##### WEB

- [HTTPS://WWW.CIRCULASEGURO.COM/](https://www.circulaseguro.com/)
- [HTTPS://WWW.CIRCULASEGURO.PT/](https://www.circulaseguro.pt/)

### 🔗 SpeakUp

Un año más participamos en la Semana de la Seguridad Vial promovida por Naciones Unidas, a través de nuestra campaña en redes sociales #SpeakUp, en la que invitamos a los ciudadanos a buscar soluciones al peligro que supone el uso del teléfono móvil al volante. En abril lanzamos una encuesta a través de nuestras redes sociales, en la que preguntábamos cuál de las cuatro soluciones propuestas era la mejor para luchar contra el uso del móvil: leyes más duras, más sanciones, más concienciación o limitaciones en los propios teléfonos móviles. Obtuvimos una alta participación y la respuesta más votada fue incrementar las campañas de sensibilización. A tenor del resultado, solicitamos a todos los países en los que tenemos actividad y a todos los empleados de MAPFRE, que nos ayudasen a llenar las redes sociales para concienciar a la población de que mientras se conduce no se puede hablar por teléfono. Además, registramos la campaña en la web de Naciones Unidas resaltando los diferentes puntos desde los que nuestros compañeros se volcaron con la concienciación.

#### 📄 MÁS INFORMACIÓN

##### WEB

- [HTTPS://NOTICIAS.FUNDACIONMAPFRE.ORG/CAMPANA-SPEAKUP-NACIONES-UNIDAS/](https://noticias.fundacionmapfre.org/campaña-speakup-naciones-unidas/)

##### VÍDEO

- [HTTPS://YOUTU.BE/JCVAYUCOEIG](https://youtu.be/JCVAYUCOEIG)

### 🔗 Vídeo en conmemoración con las víctimas de siniestros de tráfico

Todos los años realizamos acciones de concienciación a nivel global con motivo del Día Mundial en Recuerdo de Víctimas de Accidentes de Tráfico. En 2019 hemos recopilado vídeos con testimonios de compañeros de MAPFRE de todo el mundo que han sufrido las consecuencias de un accidente, acompañados de consejos de prevención. Hemos difundido estos vídeos por nuestras redes sociales y hemos preparado uno, a modo de resumen, que utilizamos como soporte audiovisual en las conferencias que impartimos.

#### 📄 MÁS INFORMACIÓN

##### VÍDEO



- ▶ [Accede al vídeo completo Global - video víctimas resumen](#)



## EN PROMOCIÓN DE LA SALUD



### ➔ Elige Salud

El fomento de la salud en la empresa incide en el bienestar de los empleados y, de manera indirecta, tiene consecuencias en el aumento de la productividad, la disminución del absentismo, la mejora del clima laboral, de la motivación y de la participación. La salud favorece la retención de talento y la disminución de la rotación de personal.

Estos son algunos de los motivos por los que pusimos en marcha en 2017 el programa Elige Salud, hermano de Seguridad Vial en la Empresa y que, como el anterior, también ofrece diferentes servicios. Un portal web de salud con información para transmitir hábitos de autocuidado, cartelería con consejos personalizada para cada empresa (trípticos, posters y manteles) o talleres en la empresa, en los que se tratan temas de nutrición, actividad física o bienestar emocional.

En el año 2019 el programa ha seguido creciendo. Hemos estado presentes en 133 empresas y, gracias a la renovación del convenio de colaboración con la Red Española de Universidades Saludables, en 25 universidades que desarrollarán la campaña durante el curso escolar 2019-2020. También nos gustaría destacar que durante 2019 hemos creado nuevos materiales divulgativos, ampliado la oferta de talleres sobre bienestar emocional, alimentación saludable y actividad física, que han seguido teniendo una excelente aceptación.

Además, 21 empresas del programa Elige Salud han acogido también las campañas de Mujeres por el Corazón, Ictus: evita, aprende y actúa y SOS Respira.

### ➔ Seguridad vial en la empresa

El objetivo principal de este proyecto es reducir los siniestros de tráfico que se producen en el entorno laboral, tanto en los trayectos hogar-trabajo-hogar como durante el desarrollo de las tareas laborales.

Para ello, ponemos a disposición de las empresas, en un entorno web personalizado, herramientas que promueven la cultura de la seguridad vial en el ámbito laboral:

- ➔ Una plataforma formativa con 13 módulos para la prevención de riesgos relacionados con el tráfico en general y para grupos específicos de riesgo, como pueden ser los *riders*. Los contenidos están disponibles en castellano, inglés, portugués y turco.
- ➔ Realizamos charlas de concienciación apoyadas en el testimonio de lesionados medulares víctimas de siniestros de tráfico.
- ➔ Talleres infantiles de prevención de siniestros y seguridad vial para familiares de empleados.
- ➔ Material con consejos de prevención, que también se pueden personalizar con el logotipo de la empresa colaboradora.

Con este proyecto estamos presentes empresas de España y Perú.

#### ■ MÁS INFORMACIÓN

##### WEB

- [HTTPS://WWW.FUNDACIONMAPFRE.ORG/FUNDACION/ES\\_ES/PROGRAMAS/SEGURIDAD-VIAL/TEMAS-CLAVE/EMPRESAS/](https://www.fundacionmapfre.org/fundacion/es_es/programas/seguridad-vial/temas-clave/empresas/)

Casi 11.000 personas han participado en Elige Salud de manera presencial, y más de 425.000 se han beneficiado de los materiales distribuidos.

#### ■ MÁS INFORMACIÓN

##### NOTICIAS

UNIVERSIDAD CASTILLA - LA MANCHA:

- [HTTPS://WWW.UCLM.ES/ES/NOTICIAS/NOTICIAS2019/NOVIEMBRE/CIUDADREAL/SEMINARIO\\_BIENESTAREMOCIONAL](https://www.uclm.es/es/noticias/noticias2019/noviembre/ciudadreal/seminario_bienestaremocional)

### ➔ Ictus: evita, aprende, actúa

El ictus, o enfermedad cerebrovascular, es la segunda causa de muerte en España y la primera entre las mujeres. Unas 120.000 personas lo sufren cada año, y se estima que una de cada seis personas sufrirá un ictus a lo largo de su vida. Es, además, la primera causa de discapacidad funcional en adultos.

Tras el lanzamiento del programa en 2018, el pasado año hemos estado presentes en nueve ciudades: Almería, Palma de Mallorca, Madrid, Gijón, Burgos, Valladolid, Córdoba, Zaragoza y Sevilla. En total, más de 12.000 personas han aprendido en el recorrido por nuestras carpas cerebro, cuáles son los síntomas del ictus, cuál es la forma correcta de actuar en caso de sufrirlo y cómo minimizar sus secuelas. Además, han podido consultar sus dudas con neurólogos y con asociaciones de pacientes.

#### ■ MÁS INFORMACIÓN

##### WEB

- [HTTPS://WWW.FUNDACIONMAPFRE.ORG/FUNDACION/ES\\_ES/PROGRAMAS/SALUD/ICTUS/](https://www.fundacionmapfre.org/fundacion/es_es/programas/salud/ictus/)

##### NOTICIAS

- [HTTPS://WWW.EUROPAPRESS.ES/ES/ANDALUCIA/MALAGA/NOTICIA-JUNTA-IMPULSA-CAMPANA-MALAGA-INCREMENTAR-CONOCIMIENTO-CIUDADANOS-ICTUS-20190509144619.HTML](https://www.europapress.es/andalucia/malaga/noticia-junta-impulsa-campana-malaga-incrementar-conocimiento-ciudadanos-ictus-20190509144619.html)

### ➔ SOS Respira

Según los datos del Instituto Nacional de Estadística (INE), 2.300 personas murieron en España a causa de un atragantamiento en el año 2017. Sin embargo, y a pesar de estos datos, no existe una conciencia social sobre la dimensión de este problema, que es una de las principales causas externas de fallecimiento.

Por este motivo, en el año 2016 lanzamos la campaña SOS Respira, en colaboración con la Federación de Asociaciones de Cocineros y Reposteros de España y la Sociedad Española de Urgencias y Emergencias. El programa tiene como objetivo sensibilizar a la población, y en particular a todos los profesionales del sector de la hostelería, sobre la forma correcta de actuar ante un atragantamiento.

En el año 2019 hemos continuado con nuestras actividades en la vía pública, gracias a la colaboración con distintos ayuntamientos. Asimismo, hemos impartido talleres formativos en colaboración con las Universidades de Málaga, País Vasco y Valladolid, además de continuar con las acciones de formación en bares y restaurantes.

En el ámbito internacional hemos presentado la campaña a los medios de comunicación de Argentina y Colombia, donde contamos con embajadores como los chefs Ale Temporini (Buenos Aires) y Harry Sasson o Koldo Miranda (Bogotá). Asimismo, hemos

continuado con las actividades en Puerto Rico e iniciado las de Perú y México, en colaboración con Cruz Roja de ambos países.

Con SOS Respira hemos llegado a más de 60.000 personas en España, Puerto Rico, Colombia, Argentina, México y Perú y a más de 15.000 establecimientos de hostelería y restauración, a lo que se unen nuestras campañas en redes sociales, que han registrado alrededor de 800.000 visualizaciones.

La aplicación SOS Respira sigue estando disponible para Android e iOS. A través de vídeos y mensajes de texto explica la secuencia de actuación para la desobstrucción de la vía respiratoria. Durante 2019 hemos tenido 30.000 descargas.

#### ■ MÁS INFORMACIÓN

##### WEB

- [HTTPS://WWW.FUNDACIONMAPFRE.ORG/FUNDACION/ES\\_ES/PROGRAMAS/SALUD/SOS-RESPIRA/](https://www.fundacionmapfre.org/fundacion/es_es/programas/salud/sos-respira/)

##### NOTICIAS

###### ARGENTINA

- [HTTPS://WWW.TOTALMEDIOS.COM/NOTA/40256/SOS-RESPIRA-LA-CAMPANA-DE-FUNDACION-MAPFRE-Y-LA-FUNDACION-CARDIOLOGICA-ARGENTINA](https://www.totalmedios.com/nota/40256/sos-respira-la-campana-de-fundacion-mapfre-y-la-fundacion-cardiologica-argentina)

###### ESPAÑA

- [HTTPS://WWW.ALIMENTE.ELCONFIDENCIAL.COM/BIENESTAR/2019-04-28/QUE-HACER-ANTE-UNA-PERSONA-QUE-SE-ATRAGANTA\\_1964950/](https://www.alimente.elconfidencial.com/bienestar/2019-04-28/que-hacer-ante-una-persona-que-se-atraganta_1964950/)
- [HTTPS://ELPAIS.COM/SOCIEDAD/2019/01/02/ACTUALIDAD/1546448104\\_339822.HTML](https://elpais.com/sociedad/2019/01/02/actualidad/1546448104_339822.html)

#### VÍDEOS

VÍDEO TESTIMONIAL SOS RESPIRA:



- Accede al video testimonial SOS Respira: <https://www.facebook.com/watch/?v=352427378744231>

ANIMACIÓN ATRAGANTAMIENTOS ADULTOS:



- Animación atragantamientos adultos: <https://www.facebook.com/watch/?v=2635269776545270>

ANIMACIÓN ATRAGANTAMIENTOS LACTANTES:



- Animación atragantamientos lactantes: <https://www.facebook.com/watch/?v=266781454228957>

La campaña para para reanimar a atragantados llegó en 2019 a más de 60.000 personas y a unos 15.000 restaurantes



Realizamos sesiones prácticas de reanimación para enseñar a actuar a los niños en caso de emergencia.

El nuevo proyecto **Aprendiendo Juntos a Salvar Vidas** está dirigido a profesores y alumnos de entre 10 y 17 años

### ➔ Campaña de Reanimación Cardiopulmonar (RCP)

Cada año en España se producen unos 30.000 fallecimientos por muerte súbita. Las posibilidades de sobrevivir a una parada cardíaca se sitúan entre un 5% y un 10%, pero en países del norte de Europa, donde la formación en resucitación cardiopulmonar está consolidada desde hace tiempo, estas cifras alcanzan el 30%.

Para impulsar el conocimiento de las maniobras de reanimación cardiopulmonar en el ámbito escolar, en el año 2019 hemos presentado el programa educativo **Aprendiendo juntos a Salvar Vidas**, una iniciativa pionera sobre RCP que hemos desarrollado en colaboración con el Consejo Español de Resucitación Cardiopulmonar y el Consejo General de la Educación Física y Deportiva.

El proyecto está dirigido a profesores de centros educativos de toda España y a alumnos de entre 10 y 17 años con el objetivo principal de enseñarles a actuar ante una situación de este tipo. Hemos elaborado para el profesorado diferentes guías, un curso online en urgencias y emergencias sanitarias y una serie de vídeos formativos. Además, para implantar este programa en el aula, hemos diseñado tres sesiones prácticas y lúdicas para realizar con los alumnos, entre las que destaca el desarrollo de un *escape room*. Este programa dispone de diferentes materiales educativos de apoyo como son vídeos, infografías y fichas didácticas.

Con motivo del Día Europeo de la RCP, celebrado el 16 de octubre, hemos publicado junto con el Consejo Español de Resucitación Cardiopulmonar y la Empresa Pública de Emergencias Sanitarias un vídeo divulgativo

que promueve la RCP guiada telefónicamente, que nos enseña cómo actuar para mantener con vida a alguien hasta que llegan los servicios de emergencia. Este vídeo ha tenido más de 100.000 visualizaciones.

Además, hemos impartido talleres sobre RCP en España, Argentina, Colombia y México y hemos colaborado en los cardiomaratones organizados por la Empresa Pública de Emergencias Sanitarias. Con estos talleres presenciales hemos llegado a más de 55.000 personas.

#### ■ MÁS INFORMACIÓN

##### WEB

- [HTTPS://WWW.FUNDACIONMAPFRE.ORG/FUNDACION/ES\\_ES/PROGRAMAS/SALUD/RCP/](https://www.fundacionmapfre.org/fundacion/es_es/programas/salud/rcp/)

##### PROGRAMA APRENDIENDO JUNTOS A SALVAR VIDAS

- [HTTPS://WWW.FUNDACIONMAPFRE.ORG/FUNDACION/ES\\_ES/EDUCA-TU-MUNDO/SALUD/APRENDIENDO-JUNTOS-SALVAR-VIDAS/](https://www.fundacionmapfre.org/fundacion/es_es/educa-tu-mundo/salud/aprendiendo-juntos-salvar-vidas/)

##### NOTICIAS

###### CARDIOMARATONES ANDALUCÍA

- [HTTPS://WWW.EUROPAPRESS.ES/ESANDALUCIA/SEVILLA/NOTICIA-MAS-14000-JOVENES-ANDALUCES-FORMAN-REANIMACION-DIA-EUROPEO-CONCIENCIACION-PARADA-CARDIACA-20191014135937.HTML](https://www.europapress.es/esandalucia/sevilla/noticia-mas-14000-juvenes-andaluces-forman-reanimacion-dia-europeo-concienciacion-parada-cardiaca-20191014135937.html)
- [HTTP://WWW.SEVILLAACTUALIDAD.COM/SEVILLA/134739-ARRANCA-EN-SEVILLA-EL-CARDIOMARATON-ANDALUZ-QUE-FORMARA-A-14-000-JOVENES/](http://www.sevillaactualidad.com/sevilla/134739-arranca-en-sevilla-el-cardiomaraton-andaluz-que-formara-a-14-000-juvenes/)

##### VÍDEOS

###### LISTADO RCP SPOTIFY

- [HTTPS://OPEN.SPOTIFY.COM/PLAYLIST/0AQYIUDC2QA9IRPFETWPMR](https://open.spotify.com/playlist/0AQYIUDC2QA9IRPFETWPMR)
- ###### DÍA EUROPEO DE LA RCP
- [HTTPS://WWW.FACEBOOK.COM/WATCH/?V=2290383741089218](https://www.facebook.com/watch/?v=2290383741089218)
- ###### RCP TELEFÓNICA
- [HTTPS://WWW.FACEBOOK.COM/WATCH/?V=509800069613867](https://www.facebook.com/watch/?v=509800069613867)

### ➔ Mujeres por el Corazón

El infarto de corazón constituye la segunda causa de muerte en mujeres, tras los accidentes cerebrovasculares. Pese a ello, no existe todavía una conciencia social acerca del reconocimiento temprano de los síntomas del infarto en las mujeres. Con este objetivo, desde Fundación MAPFRE, y en colaboración con la Fundación ProCNIC, la Fundación Española del Corazón y la Comunidad de Madrid, pusimos en marcha en 2014 la campaña Mujeres por el Corazón.

Durante este año el autobús de la campaña ha visitado los siguientes localidades: Madrid, Coslada, Leganés, Algete, Pinto, San Sebastián de los Reyes, Getafe, Parla, Alcobendas, Pozuelo, Valdemoro, Tomelloso, Albacete, Illescas, Seseña, Toledo, Tarancón, Alcázar de San Juan, La Roda, Talavera de la Reina, Ciudad Real, Almansa, Hellín, Villarrobledo, Quintanar del Rey, Alcalá de Henares, Sonseca, Consuegra, Bargas, Campo de Criptana. Igualmente, en colaboración con el programa Elige Salud hemos llevado la campaña a 21 empresas.

En el ámbito internacional, hay que destacar que en Brasil hemos realizado pequeños chequeos médicos y difundido consejos saludables sobre prevención del riesgo cardiovascular en parques públicos y en las estaciones de metro de São Paulo y Salvador de Bahía. Estas iniciativas, que se unen a las de promoción de la actividad física, se realizaron los fines de semana en la Avenida Paulista.

En Panamá, en colaboración con el Ministerio de Salud, realizamos tomas de tensión durante cuatro semanas cada día en una estación distinta de

metro de la ciudad, en centros comerciales y en la vía pública. En Colombia, estuvimos presentes con actividades en empresas y centros comerciales. Como novedad este año hemos iniciado la acciones de esta campaña en Guatemala y Paraguay, donde hemos llevado a cabo pequeños chequeos para evaluar el riesgo cardiovascular y hemos difundido consejos sobre nutrición y recetas tradicionales cardiosaludables en centros comerciales.

Gracias a nuestra campaña durante 2019, más de 115.000 personas en todo el mundo y más de 11.000 en España han aprendido a actuar ante una crisis cardiaca.

#### ■ MÁS INFORMACIÓN

##### WEB

- [HTTPS://WWW.FUNDACIONMAPFRE.ORG/FUNDACION/ES\\_ES/PROGRAMAS/SALUD/MUJERES-POR-EL-CORAZON/](https://www.fundacionmapfre.org/fundacion/es_es/programas/salud/mujeres-por-el-corazon/)

##### NOTICIAS

- [HTTPS://WWW.FUNDACIONMAPFRE.ORG/FUNDACION/ES\\_ES/DESCUBRE/FIT-NIGHT-OUT.JSP](https://www.fundacionmapfre.org/fundacion/es_es/DESCUBRE/FIT-NIGHT-OUT.JSP)

##### DÍA MUNDIAL DEL CORAZÓN

- [HTTPS://NOTICIAS.MAPFRE.COM/MUJERES-MUNDO-CAMPANA-MUJERES-CORAZON/](https://noticias.mapfre.com/mujeres-mundo-campana-mujeres-corazon/)
- [HTTPS://WWW.5DIAS.COM.PY/2019/09/SUMANDO-LATIDOS-POR-MAS-HABITOS-SALUDABLES/](https://www.5dias.com.py/2019/09/sumando-latinos-por-mas-habitos-saludables/)

##### VÍDEOS

- [HTTPS://WWW.FACEBOOK.COM/FUNDACIONMAPFRE/VIDEOS/458095181506086/CARRERA-DEL-CORAZÓN](https://www.facebook.com/fundacionmapfre/videos/458095181506086/carrera-del-corazon)
- [HTTPS://TWITTER.COM/FMAPFRE/STATUS/117868285119816704](https://twitter.com/fmapfre/status/117868285119816704)

El autobús de Mujeres por el Corazón ha recorrido la Comunidad de Madrid y visitado 21 empresas.



### ➔ Controla tu Red

Los jóvenes, nativos digitales, manejan de forma cotidiana las nuevas tecnologías. En paralelo con el aumento de su uso han crecido los problemas relacionados con la pérdida de privacidad e intimidad, a la vez que empezamos a tener conciencia sobre las consecuencias que puede tener su uso abusivo.

En el estudio realizado por Fundación MAPFRE y el Centro Reina Sofía de Adolescencia y Juventud destaca que casi un 86,6% de los jóvenes encuestados afirma utilizar internet en el móvil de forma constante o muchas veces al día. El 49,6% considera que hace un uso excesivo de internet y el 49,15% reconoce sentir dependencia de internet o las redes sociales. Por otro lado, debido al uso de redes sociales, un 49,9% pierde tiempo para estudiar, un 49% para la lectura y un 43,2% para dormir.

Por este motivo pusimos en marcha la campaña Controla tu Red, con el objetivo de sensibilizar a padres, educadores y jóvenes sobre las consecuencias que puede tener el uso abusivo de las tecnologías de la comunicación, que puede derivar en las denominadas tecnoadicciones, y para promover un uso responsable de las mismas.

Este programa se desarrolla en colaboración con la Policía Nacional, que ha revisado las guías de tecnoadicciones de familias y profesores que se distribuyen en los talleres que realizamos en centros escolares. Asimismo, también con la Policía Nacional, hemos elaborado distintos materiales para evitar el ciberacoso y el mal uso de internet, que se entregan en las charlas impartidas en el Plan Director para la Convivencia y Mejora de la Seguridad en los Centros Educativos y sus Entornos. En 2019 hemos estado presentes con estas actividades en España y Perú y en ellas han participado más de 30.000 escolares.

### ■ MÁS INFORMACIÓN

#### WEB

• [HTTPS://WWW.FUNDACIONMAPFRE.ORG/FUNDACION/ES\\_ES/EDUCA-TU-MUNDO/SALUD/CONTROLATIC/](https://www.fundacionmapfre.org/fundacion/es_es/educa-tu-mundo/salud/controlatic/)

### ➔ Vivir en Salud

Según datos de la Organización Mundial de la Salud, cada año mueren en el mundo 2,8 millones de personas víctimas de la obesidad, y alrededor de 42 millones de niños tienen sobrepeso.

Las causas de estos datos son atribuidas, principalmente, a la falta de una alimentación sana y a un estilo de vida sedentario, además de un descanso inadecuado. Estos malos hábitos se asientan en edades muy tempranas e influyen negativamente en el desarrollo físico, intelectual y social.

Dada la importancia de educar a niños, padres y docentes sobre la importancia de tener una alimentación saludable y la actividad física, venimos desarrollando desde hace más de diez años el proyecto educativo Vivir en Salud, dirigido a escolares de primaria.

En 2019, hemos realizado actividades en Brasil, España, Malta, México, Panamá, Paraguay, Turquía y Puerto Rico. Queremos destacar que el programa en Malta tiene el apoyo de la primera ministra y que en Brasil contamos con la colaboración de la Secretaría de Estado de São Paulo. En total, este año han participado más de 250.000 escolares.

### ■ MÁS INFORMACIÓN

#### WEB

• [HTTPS://WWW.FUNDACIONMAPFRE.ORG/FUNDACION/ES\\_ES/EDUCA-TU-MUNDO/SALUD/VIVIR-EN-SALUD-FAMILIAS/](https://www.fundacionmapfre.org/fundacion/es_es/educa-tu-mundo/salud/vivir-en-salud-familias/)

### ➔ Practicooking

El día a día está marcado por la prisa, y eso influye en nuestra alimentación y en rutinas familiares. Planificar las comidas de toda la familia en muchas ocasiones constituye un quebradero de cabeza y tendemos a resolverlas de cualquier manera. Así, no disfrutamos de nuestros hijos y, sin quererlo, ponemos en riesgo su salud. Hemos perdido la buena costumbre de reunirnos en torno a los fogones y charlar mientras cocinamos.

Practicooking nació con el objetivo de recuperar el placer de cocinar y hacer de la cocina un espacio de salud y encuentro familiar. Con sencillas recetas y consejos de alimentación, queremos que los más pequeños descubran el fascinante mundo de olores y sabores que se esconde detrás de la preparación de cada plato y disfruten comiendo verduras, legumbres, pescado y frutas de temporada.

Esta iniciativa la presentamos el año pasado, contando con la colaboración de la Fundación Dani García. Este año 2019, hemos publicado cinco vídeos con Dani García que acumulan más de 2.550.000 visitas. Además, en el presente ejercicio hemos comenzado a producir nuevos vídeos de Practicooking con el chef de dos estrellas Michelin, Ricard Camarena, que comenzaremos a emitir en redes sociales a partir de 2020.

### ■ MÁS INFORMACIÓN

#### WEB

• [HTTPS://WWW.FUNDACIONMAPFRE.ORG/FUNDACION/ES\\_ES/PROGRAMAS/SALUD/PRACTICOOKING-HABITOS-SALUDABLES-COCINA/](https://www.fundacionmapfre.org/fundacion/es_es/programas/salud/practicooking-habitos-saludables-cocina/)

#### VÍDEOS

RECTA PIÑA LAMINADA

• [HTTPS://WWW.FACEBOOK.COM/FUNDACIONMAPFRE/VIDEOS/22097955445592/?V=22097955445592](https://www.facebook.com/fundacionmapfre/videos/22097955445592/?v=22097955445592)

RECETA GARBANZOS SALTEADOS

• [HTTPS://WWW.FACEBOOK.COM/FUNDACIONMAPFRE/VIDEOS/551729915304830/?V=551729915304830](https://www.facebook.com/fundacionmapfre/videos/551729915304830/?v=551729915304830)

### ➔ Contenidos divulgativos en redes sociales

En cuanto a contenidos divulgativos en redes sociales, este año hemos estado muy activos en nuestras redes sociales con la publicación de nueve animaciones sobre temas de salud, que han tenido muy buena acogida y un gran número de interacciones, especialmente las relacionadas con el bienestar emocional, como, por ejemplo, relaciones interpersonales sanas, depresión y estrés. En total tuvieron más de un millón de visualizaciones.

También hemos lanzado la campaña de concienciación Masters, con el objetivo de contribuir a prevenir y reducir la obesidad infantil y el sobrepeso. En la misma hemos divulgado una serie de vídeos protagonizados por Pau Gasol, Willy Rex, Valentín Fuster y Dani García.

En total, gracias a estas publicaciones en nuestros canales de redes sociales, hemos conseguido alcanzar más de 5.300.000 visualizaciones e interacciones.

Igualmente, en el pasado año pusimos en marcha Escuela de Pacientes, un proyecto online desarrollado por Unidad Editorial y Fundación MAPFRE, para facilitar información a los pacientes crónicos y a sus familiares sobre aspectos relacionados con este tipo de enfermedades, el tratamiento y la prevención, con el objetivo de brindar unos contenidos de calidad. Esta web está alojada dentro del portal Cuidate plus, líder de contenidos de salud en español. En 2019, Escuela de Pacientes ha tenido más de 560.000 visitantes únicos.

## La campaña Controla tu Red quiere concienciar sobre las graves consecuencias que tiene el abuso de las nuevas tecnologías y las redes sociales

### ■ MÁS INFORMACIÓN

#### WEB

ESCUELA DE PACIENTES  
• [HTTPS://CUIDATEPLUS.MARCA.COM/ESCUELA.HTML](https://cuidateplus.marca.com/escuela.html)

#### VÍDEOS

DEPRESIÓN  
• [HTTPS://WWW.FACEBOOK.COM/FUNDACIONMAPFRE/VIDEOS/932575953773609/](https://www.facebook.com/fundacionmapfre/videos/932575953773609/)

#### RELACIONES INTERPERSONALES SANAS

• [HTTPS://WWW.FACEBOOK.COM/WATCH/?V=2469341769986959](https://www.facebook.com/watch/?v=2469341769986959)

#### INSOMNIO

• [HTTPS://TWITTER.COM/FMAPFRE/STATUS/1112655852173811712](https://twitter.com/fmapfre/status/1112655852173811712)  
CAMPAÑA MASTERS - PAU GASOL  
• [HTTPS://WWW.FACEBOOK.COM/FUNDACIONMAPFRE/VIDEOS/462992617638225/](https://www.facebook.com/fundacionmapfre/videos/462992617638225/)

## EN SEGURO Y PREVISIÓN SOCIAL

### ➔ Misión: futuro

Continuamos impartiendo en las aulas españolas este taller de educación financiera y aseguradora, dirigido a estudiantes de 14 a 16 años. Su objetivo es enseñar qué es el seguro y para qué sirve. Durante este año hemos realizado 1.161 sesiones en centros educativos de La Coruña, Albacete, Ávila, Badajoz, Cáceres, Ciudad Real, Cuenca, Guadalajara, León, Ourense, Palencia, Pontevedra, Salamanca, Segovia, Sevilla, Soria, Toledo, Valladolid y Zamora en las que han participado 25.650 alumnos.

Hemos establecido un marco de colaboración con la Consejería de Educación de la Junta de Castilla y León para promover la educación financiera entre los estudiantes de dicha comunidad. Para ello hemos realizado 415 sesiones de este taller a 9.021 alumnos de segundo ciclo de Educación Secundaria Obligatoria.

### ➔ PlayPension

PlayPension es un juego que sirve para ayudar a concienciar a los jóvenes de la importancia de la gestión de los riesgos cotidianos, la previsión y el ahorro a largo plazo, simulando la vida de varias familias a lo largo de su existencia. Está dirigido a estudiantes de entre 16 y 18 años.

Esta actividad, que comenzó en 2015 como un juego de mesa, ha ido evolucionando hasta la versión online del mismo, que hemos puesto en marcha en 2019, 139 profesores de 15 países han solicitado el registro para utilizar el juego en sus actividades docentes.

Además, a lo largo del año hemos realizado 214 talleres del juego en las comunidades de Valencia y Murcia en los que han participado más de 4.890 estudiantes.

### ➔ Seguros y Pensiones para Todos

El proyecto Seguros y Pensiones para Todos ha registrado este año en su web más de 548.000 visitantes. A lo largo de 2019 hemos renovado completamente la web usando exclusivamente ilustraciones. Hemos incorporado dos nuevas secciones: “Inversiones Socialmente Responsables”, con diferentes contenidos, y “Actualidad”. Además, otras secciones se han reorganizado. De esta forma, hemos conseguido una navegación más homogénea.

Como principal novedad, hemos creado una campaña de animaciones sobre seguros estacionales (seguro escolar, de viaje, para mascotas y sobre previsión social), que ha tenido una gran acogida en redes sociales. Ha superado las 3.889.000 visualizaciones.

#### ■ MÁS INFORMACIÓN

##### WEB

- [HTTPS://SEGURSYPENSIONESPARATODOS.FUNDACIONMAPFRE.ORG/SYP/ES/](https://segurosypensioneparatodos.fundacionmapfre.org/syp/es/)

##### VÍDEOS

###### SEGURO ESCOLAR

- [HTTPS://WWW.FACEBOOK.COM/WATCH/?V=510928573025907](https://www.facebook.com/watch/?v=510928573025907)

###### SEGURO DE VIAJE

- [HTTPS://WWW.FACEBOOK.COM/WATCH/?V=468793980354074](https://www.facebook.com/watch/?v=468793980354074)

###### SEGURO DE MASCOTAS

- [HTTPS://WWW.FACEBOOK.COM/WATCH/?V=437513783497605](https://www.facebook.com/watch/?v=437513783497605)

###### SEGURO DE PENSIONES

- [HTTPS://WWW.FACEBOOK.COM/WATCH/?V=3104564339873314](https://www.facebook.com/watch/?v=3104564339873314)



### ➔ Campaña de seguro y previsión social

Hemos continuado con la campaña iniciada en 2017 para difundir la cultura aseguradora y financiera a través de medios de comunicación españoles. Se han publicado 57 contenidos digitales relacionados con las inversiones socialmente responsables, el ahorro y la previsión social, y el seguro.

Estos contenidos han sido leídos por un total de 824.651 usuarios, con un tiempo medio de lectura de 2,39 minutos.

Dentro de esa campaña, también hemos celebrado un foro de expertos europeos para analizar la situación actual de las inversiones socialmente responsables en Europa. Las principales conclusiones del foro se publicaron en los 14 diarios regionales del grupo de comunicación Prensa Ibérica.

#### ■ MÁS INFORMACIÓN

##### NOTICIAS

- [HTTPS://WWW.FARODEVIGO.ES/ESPECIALES/MIRALFUTURO/SEGUROS-ALQUILER.HTML](https://www.farodevigo.es/especiales/miralfuturo/seguros-alquiler.html)
- [HTTPS://WWW.LAPROVINCIA.ES/ESPECIALES/MIRALFUTURO/INVERSIONES-SOCIALMENTE-RESPONSABLES.HTML](https://www.laprovincia.es/especiales/miralfuturo/inversiones-socialmente-responsables.html)

## Promoción de la investigación y el conocimiento

## En la última década hemos destinado más de 14 millones de euros al programa de Ayudas a la Investigación

Presentación en Madrid del informe Índice Global de Potencial Asegurador, el 15 de marzo de 2019.



La promoción de la investigación y el conocimiento siempre ha sido un rasgo que nos ha definido desde que comenzamos a andar hace 45 años. Nuestras becas, los proyectos de investigación que auspiciamos y un completo plan de publicaciones, que aborda todos nuestros temas de interés, constituyen la mejor muestra de ello.

### AYUDAS A LA INVESTIGACIÓN IGNACIO H. DE LARRAMENDI

Fundación MAPFRE convocó una nueva edición del programa de Ayudas a la Investigación Ignacio H. Larramendi, por un importe de 315.000 euros, dirigidas a investigadores o equipos de investigación del ámbito académico y profesional, El fin es desarrollar programas independientes o en universidades, hospitales, empresas o centros a los que estuvieran adscritos. Las ayudas tienen una dotación individual máxima de 30.000 euros las de salud y de 15.000 euros las relacionadas con el seguro y la previsión social. En la última década hemos destinado a estas ayudas más de 14 millones.

Presentación en Madrid del *Diccionario de Seguros*.

En el ámbito de la investigación en salud hemos concedido ocho becas por un importe cercano a los 250.000 € para desarrollar proyectos relacionados con la prevención de la obesidad, fomento de la

actividad física, educación para pacientes, valoración del daño corporal y gestión sanitaria.

En esta edición los proyectos que han recibido las ayudas son:

- ➔ La actividad física realizada durante la tarde, no por la mañana, previene la obesidad adolescente. Universidad de Murcia.
- ➔ Entornos urbanos residenciales y escolares en relación con la dieta, la actividad física y la obesidad en escolares en Madrid: el necesario enfoque de prevención urbana. Universidad de Alcalá.
- ➔ Rede para Enfrentamento da Obesidade em Minas Gerais RENOB-MG. Universidade Federal de Viçosa (Brasil).
- ➔ Identificación mediante marcadores epigenéticos de niños preescolares que estuvieron expuestos in utero a diabetes gestacional. Instituto Nacional de Medicina Genómica (México).
- ➔ TRANSPLANTAPP, fomento de la adherencia y el autocuidado en niños trasplantados. Hospital Universitario La Paz.





## En 2019 ocho becas apoyaron proyectos de prevención de la obesidad, fomento de la actividad física y gestión sanitaria

- ➔ Estudio pronóstico de la funcionalidad y coste-beneficio tras un traumatismo craneoencefálico, mediante técnicas de *machine learning* e inteligencia artificial. NEURORHB. Servicio de Neurorrehabilitación de Hospitales Vithas.
- ➔ Programa de detección proactiva de riesgos en la gestión de la medicación hospitalaria. Fundación por la Investigación Docencia e Innovación en Seguridad del Paciente (FIDISP).
- ➔ Examinando el curso del deterioro físico, cognitivo y neurológico en el envejecimiento frágil. Universidad Autónoma de Madrid.

En el ámbito de la investigación en el campo del seguro y la previsión social se concedieron 75.000 euros a seis proyectos de centros de investigación y/o universidades de cinco países.

- ➔ Análisis para la implementación de un seguro de dependencia en Chile: deterioro cognitivo y realidad nacional. Centro de Riesgos y Seguros, Pontificia Universidad Católica, Chile.

- ➔ Affine processes for insurance products linked to financial markets. CEMAPRE, Portugal y Freiburg University, Alemania.
- ➔ Los nuevos esquemas de contribución definida, colectivos como alternativa para instituciones públicas o privadas con trabajadores que tienden a organizarse de manera sindicalizada. Facultad de Contaduría y Administración. Universidad Autónoma de Querétaro, México.
- ➔ Exploiting offsetting liabilities to provide affordable insurance contracts: the role of policyholders' behavior. KU Leuven, Bélgica.
- ➔ Implicaciones jurídicas en el desarrollo y uso de sistemas de inteligencia artificial en sector asegurador. Investigador independiente, España.

- ➔ La automatización del transporte marítimo y sus repercusiones en el seguro marítimo. Los buques autónomos y los ciberriesgos. Universidad Carlos III de Madrid, España.

Presentación de los primeros tratamientos con terapia celular avanzada.



## INVESTIGACIÓN MÉDICA AVANZADA



### ➔ Terapia celular personalizada

El proyecto dirigido por el doctor Vaquero, una vez ampliado el laboratorio y obtenida la acreditación de las nuevas instalaciones por parte de la Agencia Española del Medicamento, ha puesto en marcha los primeros tratamientos de la terapia en el Hospital Universitario Puerta de Hierro Majadahonda, perteneciente a la red de la Seguridad Social.

En la actualidad están en marcha dos ensayos clínicos. El primero tiene como objetivo la recuperación de intestino y vejiga neurógenos en lesiones medulares de la parte inferior del raquis, que son los que más secuelas dejan desde el punto de vista de afectación de esfínteres. En el mismo, han sido reclutados quince pacientes, cuatro de ellos han terminado el estudio con muy buenos resultados en recuperación completa de incontinencia fecal y el resto está previsto que lo terminen a lo largo de 2020.

El segundo ensayo tiene como objetivo probar la eficacia del medicamento en pacientes con traumatismo craneoencefálico grave con secuelas crónicas. Hasta la fecha han tomado parte diez pacientes, dos de ellos han terminado el estudio con resultados de mejoría significativa sobre todo en funciones cognitivas y el resto lo hará a lo largo de 2020.

### ■ MÁS INFORMACIÓN

#### NOTICIAS

• [HTTPS://WWW.ELMUNDO.ES/CIENCIA-Y-SALUD/SALUD/2019/11/05/5DC068FC21EFA029778B45D1.HTML](https://www.elmundo.es/ciencia-y-salud/salud/2019/11/05/5DC068FC21EFA029778B45D1.HTML)

### ➔ Terapias en las fases iniciales de la enfermedad de Parkinson

La enfermedad de Parkinson se produce por un defecto de dopamina, lo que impide un funcionamiento normal del sistema nervioso. A medida que progresa, el deterioro se acentúa y con el paso del tiempo las lesiones son más difíciles de tratar e incluso pueden ser irreversibles.

El proyecto, dirigido por el doctor José Obeso y desarrollado en colaboración con Fundación de Investigación HM Hospitales, pretende encontrar signos y síntomas muy tempranos de la enfermedad, antes de que se produzcan los más típicos, y tratarlos mediante tecnología HIFU (HighIntensity Focused Ultrasound) y LIFU (Low Intensity Focused Ultrasound). Las técnicas del HIFU y LIFU combinan el ultrasonido con el diagnóstico por imagen mediante resonancia magnética. Consisten en detectar a través de esa resonancia las placas amiloides, para posteriormente aplicar de manera muy precisa y concentrada energía en forma de ultrasonidos que permita destruirlas.

Desde un punto de vista del interés social y sanitario, detectar a tiempo sus inicios para bloquear su avance puede conseguir que la enfermedad de Parkinson no produzca la discapacidad. En España 150.000 personas la padecen.

### ➔ Artrosis y modulación epigénica

En el marco del convenio de colaboración que desde hace tres años tiene suscrito Fundación MAPFRE con la Fundación Pedro Guillen, el equipo de investigación liderado por el profesor Juan Carlos Izpisúa y el doctor Pedro Guillen ha descubierto una nueva función de la proteína DGCR8, clave para aliviar enfermedades como la artrosis, una enfermedad a día de hoy incurable y que afecta a la movilidad y a la calidad de vida de 242 millones de personas en el mundo, siete de ellos en España, donde representa la primera causa de incapacidad permanente.

Esta nueva función de la proteína DGCR8, que contribuye a reducir el deterioro celular y retrasa el envejecimiento, permitirá regenerar más eficazmente los huesos y cartílagos, así como ayudar a reducir la inflamación de los músculos. Los resultados del proyecto "Stabilizing heterochromatin by DGCR8 alleviates senescence and osteoarthritis" han sido publicados recientemente en la prestigiosa revista *Nature*.

El apoyo de Fundación MAPFRE  
ha permitido conseguir avances en enfermos  
con lesiones medulares o Parkinson

Campaña de Reanimación Cardiopulmonar. Cardiomaraton.

### ➔ Centro Nacional de Investigaciones Cardiovasculares (CNIC)

Mantenemos una estrecha colaboración con el Centro Nacional de Investigaciones Cardiovasculares (CNIC), dirigido por el doctor Valentín Fuster, que tiene como misión potenciar la investigación cardiovascular y su traslación al paciente.

Entre los proyectos con los que hemos colaborado en 2019 están:

- ➔ El desarrollo y la comercialización de la polipíldora, primer fármaco aprobado en Europa para la prevención secundaria cardiovascular.
- ➔ La nueva patente en imagen cardíaca, que ha acortado los tiempos de la resonancia magnética de 40 minutos a menos de uno, que tendrá una importante repercusión en el bienestar del paciente, en la eliminación de las listas de espera y en un diagnóstico más preciso para un mayor número de pacientes.
- ➔ La identificación de un nuevo biomarcador para el diagnóstico de la miocarditis aguda, que ha permitido desarrollar un biosensor capaz de diferenciar esa enfermedad de un infarto en 30 minutos y sólo con una muestra de sangre del paciente y así poder tratarlo adecuadamente.

### ➔ Fundación Reina Sofía

La enfermedad del Alzheimer es la causa más frecuente de demencia y una de las principales fuentes de deterioro de la calidad de vida de las personas mayores. De la mano de la Fundación Reina Sofía y en la colaboración de la Fundación CIEN (Centro de Investigación de Enfermedades Neurológicas), hace ya diez años pusimos en marcha un programa de becas para jóvenes investigadores en especialidades biomédicas, orientados a la investigación clínica aplicada en enfermedades neurodegenerativas y diagnóstico precoz de la demencia y el Alzheimer.

Desde su creación, el programa Fundación Reina Sofía y Fundación MAPFRE ha apoyado más de 12 proyectos de investigación clínica aplicada y formación científica de ámbito internacional a través de ayudas económicas por valor de más de 350.000 euros. En el 2019 las investigadoras que han recibido las nuevas becas de la mano de la Reina, Doña Sofía, fueron: Linda Zhang, psicóloga especialista en Biología Humana y doctora en Radiología Diagnóstica, y Marta Garo Pascual, bióloga y neurocientífica.

#### ■ MÁS INFORMACIÓN

##### NOTICIAS

- [HTTPS://WWW.FUNDACIONMAPFRE.ORG/FUNDACION/ES\\_ES/NOTICIAS/INVESTIGACION-ALZHEIMER.JSP](https://www.fundacionmapfre.org/fundacion/es_es/noticias/investigacion-alzheimer.jsp)



### ➔ Real Academia Nacional de Medicina de España

Desde 2015, Fundación MAPFRE colabora en el proyecto de creación del *Diccionario Panhispánico de términos médicos (DPTM)*, una obra que lleva a cabo la Real Academia Nacional de Medicina de España, a través de la Asociación Latinoamericana de Academias Nacionales de Medicina.

Este proyecto recoge la riqueza del léxico biomédico del habla hispana y aporta las variantes y usos específicos del lenguaje sanitario, con el objeto de consolidar el español como lengua de comunicación en la comunidad científica.

El pasado año, además, hemos colaborado con la Real Academia Nacional de Medicina en la organización de los seminarios Avances Científicos de la Alimentación y la Medicina en el Ejercicio Físico y Estilos de Vida y Envejecimiento.

## Publicaciones



tocar el color

la renovación del pastel



### EN ARTE

Desde el inicio de la actividad expositiva de manera regular, en la década de 1980, en Fundación MAPFRE hemos tenido siempre muy presente la importancia que revisten las publicaciones que se editan con motivo de una exposición, tanto por la aportación de sus contenidos al conocimiento científico de un tema determinado como por su valoración y aprecio por el público general. El catálogo representa en último término el testimonio, preciso y duradero, de lo que una determinada exposición ha significado como propuesta de enriquecimiento cultural.

Bajo estas directrices generales, dedicamos una especial atención a la preparación, edición y difusión de los catálogos de las exposiciones que a lo largo del año organizamos. Junto a una esmerada impresión para obtener la máxima calidad posible en la reproducción de las piezas expuestas, los catálogos incluyen siempre un texto central del comisario de la exposición en el que se presenta la propuesta conceptual que la ha guiado y la pertinencia de las obras incluidas, y en torno a él varias colaboraciones de especialistas (historiadores del arte, ensayistas, escritores...) sobre algún aspecto específico.

Para obtener la máxima difusión posible, es frecuente que la edición se realice en más de un idioma. En catalán en el caso de las exposiciones que se presentan en la sala de Barcelona y en inglés en aquella (por lo general, de fotografía) que, producidas por nosotros, compartimos con otras destacadas instituciones museísticas de diferentes países.

Por lo que respecta al año 2019, este planteamiento general se ha concretado en los siguientes catálogos: en el ámbito de las artes plásticas, *De Chagall a Malevich* (ed. español), *Boldini y la pintura española de finales del siglo XIX* (ed. español) y *Tocar el color. La renovación del pastel* (ediciones en español y catalán). En fotografía hemos publicado cinco títulos que han supuesto diez ediciones diferentes: *Humberto Rivas* (español), *Anthony Hernandez* (español), *Berénice Abbott. Retratos de la modernidad* (español, catalán, inglés), *Richard Learoyd* (español, catalán, inglés) y *Eamonn Doyle* (español e inglés).

#### MÁS INFORMACIÓN

##### WEB

• [HTTPS://WWW.FUNDACIONMAPFRE.ORG/FUNDACION/ES\\_ES/PUBLICACIONES/DESTACADAS/ARTE.JSP](https://www.fundacionmapfre.org/fundacion/es_es/publicaciones/destacadas/arte.jsp)

ANTHONY HERNANDEZ



## EN PREVENCIÓN Y SEGURIDAD VIAL

### ➔ Nuevos sistemas de movilidad personal y sus problemas asociados a la seguridad vial

El rápido crecimiento y la creciente tendencia en la utilización de los nuevos sistemas de movilidad personal en las ciudades se ha adelantado al desarrollo legislativo, lo que ha provocado en determinadas zonas problemas de convivencia, como consecuencia de compartir el mismo espacio público usuarios con características dispares. Los que recurren a los nuevos sistemas de movilidad personal carecen de un marco normativo que regule sus condiciones de circulación.

En este contexto ha aumentado la situación de vulnerabilidad de otros usuarios, como los peatones.

Este estudio informa sobre los nuevos sistemas de movilidad personal en la ciudad y sus problemas asociados a la seguridad vial.

#### ■ MÁS INFORMACIÓN

##### ESTUDIO



- [HTTPS://WWW.FUNDACIONMAPFRE.ORG/DOCUMENTACION/PUBLICO/ES/CATALOGO\\_IMAGENES/GRUPO.DO?PATH=1099912](https://www.fundacionmapfre.org/documentacion/publico/es/catalogo_imagenes/grupo.do?path=1099912)



### ➔ Entornos escolares seguros en países de América Latina

Estudio realizado a través de una encuesta a más de 11.000 estudiantes de primaria y secundaria de distintos países de Latinoamérica sobre su visión respecto a la educación y la seguridad vial, especialmente en los entornos escolares. Para ello hemos analizado las características de los entrevistados, y sus conocimientos sobre seguridad vial, información, movilidad, uso del cinturón de seguridad, hábitos de comportamiento y nivel de seguridad en el entorno escolar.

#### ■ MÁS INFORMACIÓN

##### ESTUDIO

- [HTTPS://WWW.FUNDACIONMAPFRE.ORG/DOCUMENTACION/PUBLICO/ES/CATALOGO\\_IMAGENES/GRUPO.DO?PATH=1100169](https://www.fundacionmapfre.org/documentacion/publico/es/catalogo_imagenes/grupo.do?path=1100169)



### ➔ Estudio de la seguridad vial en las empresas españolas

Realizado en colaboración con Quironprevención, el estudio valora la gestión preventiva real y la implicación de las empresas en la seguridad vial. A través de una encuesta contestada por una muestra representativa de compañías, hemos analizado la siniestralidad laboral 'in misión' e 'in itinere', la integración de la seguridad vial en el sistema preventivo de las empresas y las actuaciones que están llevando a cabo.

#### ■ MÁS INFORMACIÓN

##### ESTUDIO

- [HTTPS://WWW.FUNDACIONMAPFRE.ORG/DOCUMENTACION/PUBLICO/ES/CATALOGO\\_IMAGENES/GRUPO.DO?PATH=1100290](https://www.fundacionmapfre.org/documentacion/publico/es/catalogo_imagenes/grupo.do?path=1100290)

### ➔ Jóvenes y conducción: valores y referentes culturales

Los jóvenes, pese a reconocer que están informados sobre los riesgos de conducir bajo el efecto de las drogas, siguen exponiéndose a diversas conductas de riesgos. Para analizar el porqué de esta conducta hemos realizado esta investigación, en colaboración con el Centro Reina Sofía de Adolescencia y Juventud de la Fundación de Ayuda contra la Drogadicción, para comprender las claves de este comportamiento a través del análisis de hábitos, percepciones y usos. El objetivo es facilitar un mejor acercamiento cuando se pretenda promover buenas y responsables prácticas al volante entre la población joven, y la que ya no lo es tanto, y saber cómo hay que dirigirse a este grupo de edad para que el mensaje les llegue, lo interioricen y actúen en consecuencia a la hora de reducir aquellas conductas que, al volante, pueden tener unas consecuencias fatales.

#### ■ MÁS INFORMACIÓN

##### ESTUDIO

• [HTTPS://WWW.FUNDACIONMAPFRE.ORG/DOCUMENTACION/PUBLICO/ES/CATALOGO\\_IMAGENES/GRUPO.DO?PATH=1100565](https://www.fundacionmapfre.org/documentacion/publico/es/catalogo_imagenes/grupo.do?path=1100565)

### ➔ *Child injury in The United States: a report to Fundación MAPFRE*

Este estudio, realizado en colaboración con el Johns Hopkins Center for Injury Research and Policy, ha puesto de manifiesto que, aunque los bebés menores de un año tienen mayor riesgo de tener un accidente en el hogar que en el tráfico, desde que los niños cumplen un año hasta los 15 la causa más común de muerte por lesiones no intencionadas está relacionada con el transporte en su papel de pasajeros de automóviles, u otros medios de transporte, de ciclistas o peatones. Para llegar a estas conclusiones hemos

analizado 15 años de datos de lesiones fatales y no fatales sufridas por niños de cero a quince años en Estados Unidos.

El objetivo de este estudio fue aprender más sobre las causas de muertes y lesiones entre niños en los Estados Unidos y desarrollar programas de prevención y de seguridad más adecuados. En el estudio se señala que existen soluciones efectivas para muchas lesiones pediátricas y que éstas deben difundirse más ampliamente para guiar los esfuerzos de prevención.

#### ■ MÁS INFORMACIÓN

##### ESTUDIO

• [HTTPS://WWW.FUNDACIONMAPFRE.ORG/DOCUMENTACION/PUBLICO/ES/CATALOGO\\_IMAGENES/GRUPO.DO?PATH=1082732](https://www.fundacionmapfre.org/documentacion/publico/es/catalogo_imagenes/grupo.do?path=1082732)

### ➔ Caracterización de las ONG enfocadas en seguridad vial. Desafíos y oportunidades en Iberoamérica

A través de este estudio nos proponemos, no solo generar un primer diagnóstico sobre el papel de las organizaciones de la sociedad civil con relación a la seguridad vial, sino también promover la adopción de modelos y estructuras de trabajo efectivas y adaptadas a los retos futuros en este tipo de organizaciones en todo el mundo. Además, analizamos su financiamiento a nivel regional con el objetivo de que sus esfuerzos en la búsqueda y captación de fondos sean cada vez más efectiva y se reconozca su potencial y capacidad de incidencia en la política pública.

#### ■ MÁS INFORMACIÓN

##### ESTUDIO

• [HTTPS://WWW.FUNDACIONMAPFRE.ORG/DOCUMENTACION/PUBLICO/ES/CATALOGO\\_IMAGENES/GRUPO.DO?PATH=1101414](https://www.fundacionmapfre.org/documentacion/publico/es/catalogo_imagenes/grupo.do?path=1101414)

### ➔ La atención en la conducción: ciclistas invisibles para los conductores

La movilidad en las ciudades está cambiando de una forma muy rápida y en las vías públicas siguen proliferando, afortunadamente, otros vehículos como la bicicleta, que requieren que haya un cambio en la manera de conducir vehículos a motor. La bici se ha erigido en una forma fundamental de movilidad sostenible con importantes beneficios tanto para el medio ambiente como para la salud de las personas.

Pero, ¿qué ocurre con la seguridad? La visibilidad del ciclista es clave para que se produzca una convivencia segura entre ciclistas y automovilistas y, por eso, este estudio analiza cómo los conductores de automóviles perciben a los ciclistas. Las medidas que faciliten la visibilidad del ciclista, como por ejemplo el uso del chaleco reflectante, hacen que los conductores sean más precavidos y cautos, dejen más distancia y, por lo tanto, haya mayor probabilidad de evitar situaciones de riesgo.

#### ■ MÁS INFORMACIÓN

##### ESTUDIO

• [HTTPS://WWW.FUNDACIONMAPFRE.ORG/DOCUMENTACION/PUBLICO/ES/CATALOGO\\_IMAGENES/GRUPO.DO?PATH=1102089](https://www.fundacionmapfre.org/documentacion/publico/es/catalogo_imagenes/grupo.do?path=1102089)

### ➔ Víctimas de incendios en España en 2018

En colaboración con la Asociación Profesional de Técnicos de Bomberos presentamos un año más este documento, elaborado sobre base de los datos aportados por los propios servicios de bomberos de toda la nación y por los Institutos de Medicina Legal de diferentes comunidades autónomas y provincias.

La exhaustividad de los datos que recoge este estudio sobre mortalidad por fuego en España lo convierte en la principal referencia del sector desde 2010, fecha en la que el informe tomó carácter anual. Así como en un documento modélico a nivel internacional, pues apenas unos pocos países de Europa y América realizan trabajos de similar entidad, credibilidad y trascendencia.

#### ■ MÁS INFORMACIÓN

##### ESTUDIO

• [HTTPS://WWW.FUNDACIONMAPFRE.ORG/DOCUMENTACION/PUBLICO/ES/CATALOGO\\_IMAGENES/GRUPO.DO?PATH=1103718](https://www.fundacionmapfre.org/documentacion/publico/es/catalogo_imagenes/grupo.do?path=1103718)

##### VÍDEO

• [HTTPS://WWW.FUNDACIONMAPFRE.ORG/DOCUMENTACION/PUBLICO/ES/CATALOGO\\_IMAGENES/GRUPO.DO?PATH=1103718](https://www.fundacionmapfre.org/documentacion/publico/es/catalogo_imagenes/grupo.do?path=1103718)



▶ Accede al video España-Video simulacro incendio

### ➔ Motociclistas en la ciudad de São Paulo

En el mes de noviembre publicamos un estudio de investigación basado en una encuesta desarrollada en colaboración con el Instituto Brasileño de Seguridad del Tráfico (IST), que proporciona una visión general del impacto de la mortalidad por accidente de motocicleta en Brasil y São Paulo.

La presentación tuvo un gran éxito de asistencia de medios de comunicación, integrantes de las principales agencias de tráfico del país, así como representantes sindicales dado que son los trabajadores los que mayoritariamente utilizan la motocicleta como vehículo para sus desplazamientos.

Dada la relevancia de la información presentada, los resultados del estudio fueron publicados por los principales medios de comunicación a nivel nacional, lo que ha situado a Fundación MAPFRE como una fuente fiable de información, lo que refuerza nuestra presencia como referente en materia de seguridad vial en el país.

**ojo estas url es igual a la del estudio, no al vídeo**

### ➔ Movilidad de personas mayores en São Paulo

En el mes de diciembre se presentó un estudio de investigación sobre la movilidad de las personas mayores en la ciudad de São Paulo, para conocer su dinámica de desplazamiento y capturar su percepción de las condiciones de la infraestructura física, calles y aceras, del transporte público y del tráfico en general.

También evaluamos las acciones públicas destinadas a promover una mayor calidad y seguridad para este grupo de edad.

### ➔ Manual para la matrona en seguridad vial para la embarazada y el recién nacido

A partir de nuestra guía *Bebé seguro en el coche*, y en colaboración con el Colegio de Obstétricas de Buenos Aires, hemos elaborado una versión adaptada de la guía sobre sistemas de retención infantil en los desplazamientos de los niños argentinos. La guía constituye el documento básico en nuestro proyecto de promoción del uso de sistemas de retención infantil en el país.

#### ■ MÁS INFORMACIÓN

##### ESTUDIO

• [HTTPS://WWW.FUNDACIONMAPFRE.ORG/DOCUMENTACION/PUBLICO/ES/CATALOGO\\_IMAGENES/GRUPO.DO?PATH=1101439](https://www.fundacionmapfre.org/documentacion/publico/es/catalogo_imagenes/grupo.do?path=1101439)

La movilidad y la seguridad vial en sus múltiples vertientes centran gran parte de los estudios realizados en 2019 en todo el mundo

## EN PROMOCIÓN DE LA SALUD



### ➔ Millennials y salud

El objetivo de este proyecto ha sido analizar la relación y percepción de los jóvenes con el mundo de la salud y cuáles son sus motivaciones para el autocuidado y las principales fuentes de información. El estudio se ha basado en metodología cualitativa y cuantitativa, con una muestra de 1.600 jóvenes de la generación *millennial*. Los resultados muestran que la salud es percibida por los jóvenes como un aspecto importante de su vida y que les permite alcanzar el fin último que es el bienestar y la felicidad.

#### ■ MÁS INFORMACIÓN

##### ESTUDIO

- [HTTPS://WWW.FUNDACIONMAPFRE.ORG/FUNDACION/ES\\_ES/IMAGES/MILLENNIALS-SALUD-INFORME-COMPLETO-V2\\_TCM1069-578876.PDF](https://www.fundacionmapfre.org/fundacion/es_es/images/millennials-salud-informe-completo-v2_tcm1069-578876.pdf)

##### NOTICIAS

- [HTTPS://WWW.EFESALUD.COM/MILLENNIALS-SALUD-ENCUESTA](https://www.efesalud.com/millennials-salud-encuesta)
- [HTTPS://WWW.ABC.ES/SOCIEDAD/ABCI-COMO-MILLENNIALS-CADA-AUTONOMIA-201911191038\\_NOTICIA.HTML](https://www.abc.es/sociedad/abci-como-millennials-cada-autonomia-201911191038_noticia.html)

### ➔ Mujer joven y actividad física

El estudio fue realizado con la colaboración con la Universidad Rey Juan Carlos, cuyos resultados se obtuvieron de una muestra de más de 10.500 adolescentes con edades comprendidas entre los 12 y los 15 años. Este estudio nos ha permitido conocer los niveles de práctica de actividad física de las mujeres jóvenes españolas, las motivaciones que determinan su práctica y las barreras que expresan las mujeres que no realizan actividad física.

#### ■ MÁS INFORMACIÓN

##### ESTUDIO

- [HTTPS://WWW.FUNDACIONMAPFRE.ORG/DOCUMENTACION/PUBLICO/I18N/CATALOGO\\_IMAGENES/GRUPO.CMD?PATH=1101363](https://www.fundacionmapfre.org/documentacion/publico/i18n/catalogo_imagenes/grupo.cmd?path=1101363)

##### NOTICIAS

- [HTTPS://WWW.INESE.ES/NOTICIAS/BRECHA-DE-GENERO-EN-EL-DEPORTE-SOLO-2-DE-CADA-10-MUJERES-JOVENES-SON-ACTIVAS](https://www.inese.es/noticias/brecha-de-genero-en-el-deporte-solo-2-de-cada-10-mujeres-jovenes-son-activas)
- [HTTPS://AS.COM/MASDEPORTE/2019/09/27/POLIDEPORTIVO/1569596202\\_251589.HTML](https://as.com/masdeporte/2019/09/27/polideportivo/1569596202_251589.html)

### ➔ Salud cardiovascular en la mujer brasileña

En 2019 hemos realizado en colaboración con la Sociedad de Cardiología del Estado de São Paulo en Brasil, un estudio para conocer el estado de salud cardiovascular de la mujer brasileña, sus principales factores de riesgo y su forma de actuar ante un incidente coronario.

El estudio ha realizado más de 93.000 evaluaciones a pacientes de más de 500 centros de atención primaria en todo el país. Sus principales conclusiones estriban en la relación entre la enfermedad con padecimientos de la salud mental como son el estrés y la depresión. En la población brasileña la presencia de estrés aumenta hasta en ocho veces la posibilidad de infarto.

#### ■ MÁS INFORMACIÓN

##### ESTUDIO

- [HTTPS://WWW.FUNDACIONMAPFRE.COM.BR/FUNDACION/BR\\_PT/IMAGES/SAUDE\\_CARDIOVASCULAR\\_DAS\\_MULHERES\\_-\\_SOCESP\\_-\\_FINAL\\_VERSION\\_-\\_24-09-19\\_-\\_SOCESP\\_HF\\_TCM1071-572772.PDF](https://www.fundacionmapfre.com.br/fundacion/br_pt/images/saude_cardiovascular_das_mulheres_-_socesp_-_final_version_-_24-09-19_-_socesp_hf_tcm1071-572772.pdf)

### ➔ Patrones de uso y abuso de las TIC entre adolescentes de Lima y Arequipa. Percepción de los riesgos

En 2019 hemos presentado, con el apoyo del Instituto de Opinión Pública de la Pontificia Universidad Católica de Perú, un estudio donde analizamos el comportamiento de jóvenes de entre 13 y 17 años de Lima y Arequipa (Perú), en relación al uso que hacen de las redes sociales e internet, así como de los principales riesgos a los que creen que están expuestos.

#### ■ MÁS INFORMACIÓN

##### ESTUDIO

- [HTTPS://WWW.FUNDACIONMAPFRE.ORG/DOCUMENTACION/PUBLICO/I18N/CATALOGO\\_IMAGENES/GRUPO.CMD?PATH=1102847](https://www.fundacionmapfre.org/documentacion/publico/i18n/catalogo_imagenes/grupo.cmd?path=1102847)



## EN SEGURO Y PREVISIÓN SOCIAL

### ➔ Guías temáticas en seguros

Continuamos difundiendo las guías divulgativas sobre diferentes aspectos de interés del seguro y la previsión social.

Con motivo del 40 aniversario de la Ley de seguros agrarios combinados, presentamos la *Guía para proteger tu empresa agropecuaria en España*, que también se ha difundido a lo largo del año en diferentes ferias agrícolas.

En Colombia también hemos difundido la *Guía para la protección de la pequeña empresa*, adaptada a las circunstancias de este país. Se ha presentado en diferentes ferias de Bucaramanga, Bogotá, Cali y Pereira.

Como es habitual hemos actualizado la *Guía para tu jubilación* con los últimos cambios legislativos. De esta guía, traducida al catalán y adaptada al País Vasco y Navarra, se han distribuido 550 ejemplares.

En el formato de mini guías, hemos adaptado la *Guía para proteger tu negocio* frente a los ciberriesgos al castellano y catalán. También en este formato, se han distribuido 600 ejemplares de las Guías de jubilación y trabajadores autónomos.

### ■ MÁS INFORMACIÓN

#### GUÍA PARA TU JUBILACIÓN

- [HTTPS://WWW.FUNDACIONMAPFRE.ORG/DOCUMENTACION/PUBLICO/118N/CATALOGO\\_IMAGENES/GRUPO.CMD?PATH=1093364](https://www.fundacionmapfre.org/documentacion/publico/118N/CATALOGO_IMAGENES/GRUPO.CMD?PATH=1093364)
- [HTTPS://WWW.FUNDACIONMAPFRE.ORG/DOCUMENTACION/PUBLICO/118N/CATALOGO\\_IMAGENES/GRUPO.CMD?PATH=1094193](https://www.fundacionmapfre.org/documentacion/publico/118N/CATALOGO_IMAGENES/GRUPO.CMD?PATH=1094193)
- [HTTPS://WWW.FUNDACIONMAPFRE.ORG/DOCUMENTACION/PUBLICO/118N/CATALOGO\\_IMAGENES/GRUPO.CMD?PATH=1094155](https://www.fundacionmapfre.org/documentacion/publico/118N/CATALOGO_IMAGENES/GRUPO.CMD?PATH=1094155)

### ➔ Informes del Servicio de Estudios de MAPFRE

Publicamos los informes expertos que elabora el Servicio de Estudios de MAPFRE. Los recurrentes sectoriales en los que se aporta una visión de la estructura de diferentes mercados aseguradores: *El mercado asegurador español 2018*, *El mercado asegurador latinoamericano 2018* y los rankings de los mayores grupos aseguradores europeos y de Latinoamérica.

También son de carácter anual con actualizaciones trimestrales, los informes de coyuntura (*outlook*) que ofrecen una visión general respecto de las principales perspectivas, previsiones y tendencias macroeconómicas y financieras, así como una valoración respecto a su impacto sobre la actividad aseguradora.

Además de los anteriores, otro estudio destacado es *Envejecimiento poblacional*, ofrece una reflexión en torno al impacto económico y sobre la seguridad social derivado del proceso de envejecimiento, planteando que la propagación de una población envejecida podría ser uno de los factores que está detrás de la tendencia a la creciente interdependencia financiera, el estancamiento secular y la desigualdad económica.

Asimismo, se abordan los principales efectos de la transición demográfica sobre el sostenimiento de los sistemas de pensiones y de salud.

**GIP MAPFRE 2018 y 2019:** actualización del Índice Global de Potencial Asegurador (Global Insurance Potential Index) calculado para 96 mercados de seguros (tanto de países desarrollados como emergentes) que permite ofrecer una visión comparativa del potencial global de expansión de la industria aseguradora en los próximos años.

Un análisis comparado del seguro de vida en el mundo: análisis internacional comparativo de diferentes modelos y políticas públicas para el desarrollo de los mercados del seguro de vida como vía para establecer canales alternativos de gestión del ahorro. Todas estas publicaciones están disponibles en castellano e inglés y se editan en los formatos digitales pdf y epub y están disponibles de manera gratuita en nuestra web.

### ■ MÁS INFORMACIÓN

#### EL MERCADO ASEGURADOR ESPAÑOL 2018

- [HTTPS://WWW.FUNDACIONMAPFRE.ORG/DOCUMENTACION/PUBLICO/118N/CATALOGO\\_IMAGENES/GRUPO.CMD?PATH=1099983](https://www.fundacionmapfre.org/documentacion/publico/118N/CATALOGO_IMAGENES/GRUPO.CMD?PATH=1099983)
- [HTTPS://WWW.FUNDACIONMAPFRE.ORG/DOCUMENTACION/PUBLICO/118N/CATALOGO\\_IMAGENES/GRUPO.CMD?PATH=1100000](https://www.fundacionmapfre.org/documentacion/publico/118N/CATALOGO_IMAGENES/GRUPO.CMD?PATH=1100000)

#### EL MERCADO ASEGURADOR LATINOAMERICANO 2018

- [HTTPS://WWW.FUNDACIONMAPFRE.ORG/DOCUMENTACION/PUBLICO/118N/CATALOGO\\_IMAGENES/GRUPO.CMD?PATH=1099982](https://www.fundacionmapfre.org/documentacion/publico/118N/CATALOGO_IMAGENES/GRUPO.CMD?PATH=1099982)
- [HTTPS://WWW.FUNDACIONMAPFRE.ORG/DOCUMENTACION/PUBLICO/118N/CATALOGO\\_IMAGENES/GRUPO.CMD?PATH=1099999](https://www.fundacionmapfre.org/documentacion/publico/118N/CATALOGO_IMAGENES/GRUPO.CMD?PATH=1099999)

#### RANKING DE LOS MAYORES GRUPOS ASEGURADORES EUROPEOS 2018

- [HTTPS://WWW.FUNDACIONMAPFRE.ORG/DOCUMENTACION/PUBLICO/118N/CATALOGO\\_IMAGENES/GRUPO.CMD?PATH=1099991](https://www.fundacionmapfre.org/documentacion/publico/118N/CATALOGO_IMAGENES/GRUPO.CMD?PATH=1099991)
- [HTTPS://WWW.FUNDACIONMAPFRE.ORG/DOCUMENTACION/PUBLICO/118N/CATALOGO\\_IMAGENES/GRUPO.CMD?PATH=1099997](https://www.fundacionmapfre.org/documentacion/publico/118N/CATALOGO_IMAGENES/GRUPO.CMD?PATH=1099997)

#### RANKING DE GRUPOS ASEGURADORES EN AMÉRICA LATINA 2018

- [HTTPS://WWW.FUNDACIONMAPFRE.ORG/DOCUMENTACION/PUBLICO/118N/CATALOGO\\_IMAGENES/GRUPO.CMD?PATH=1099990](https://www.fundacionmapfre.org/documentacion/publico/118N/CATALOGO_IMAGENES/GRUPO.CMD?PATH=1099990)
- [HTTPS://WWW.FUNDACIONMAPFRE.ORG/DOCUMENTACION/PUBLICO/118N/CATALOGO\\_IMAGENES/GRUPO.CMD?PATH=1099998](https://www.fundacionmapfre.org/documentacion/publico/118N/CATALOGO_IMAGENES/GRUPO.CMD?PATH=1099998)

#### PANORAMA ECONÓMICO Y SECTORIAL 2019

- [HTTPS://WWW.FUNDACIONMAPFRE.ORG/DOCUMENTACION/PUBLICO/118N/CATALOGO\\_IMAGENES/GRUPO.CMD?PATH=1099929](https://www.fundacionmapfre.org/documentacion/publico/118N/CATALOGO_IMAGENES/GRUPO.CMD?PATH=1099929)
- [HTTPS://WWW.FUNDACIONMAPFRE.ORG/DOCUMENTACION/PUBLICO/118N/CATALOGO\\_IMAGENES/GRUPO.CMD?PATH=1100182](https://www.fundacionmapfre.org/documentacion/publico/118N/CATALOGO_IMAGENES/GRUPO.CMD?PATH=1100182)

#### ENVEJECIMIENTO POBLACIONAL

- [HTTPS://WWW.FUNDACIONMAPFRE.ORG/DOCUMENTACION/PUBLICO/118N/CATALOGO\\_IMAGENES/GRUPO.CMD?PATH=1100569](https://www.fundacionmapfre.org/documentacion/publico/118N/CATALOGO_IMAGENES/GRUPO.CMD?PATH=1100569)
- [HTTPS://WWW.FUNDACIONMAPFRE.ORG/DOCUMENTACION/PUBLICO/118N/CATALOGO\\_IMAGENES/GRUPO.CMD?PATH=1100996](https://www.fundacionmapfre.org/documentacion/publico/118N/CATALOGO_IMAGENES/GRUPO.CMD?PATH=1100996)

#### ÍNDICE GLOBAL DE POTENCIAL ASEGURADOR – GIP MAPFRE 2019

- [HTTPS://WWW.FUNDACIONMAPFRE.ORG/DOCUMENTACION/PUBLICO/118N/CATALOGO\\_IMAGENES/GRUPO.CMD?PATH=1099993](https://www.fundacionmapfre.org/documentacion/publico/118N/CATALOGO_IMAGENES/GRUPO.CMD?PATH=1099993)
- [HTTPS://WWW.FUNDACIONMAPFRE.ORG/DOCUMENTACION/PUBLICO/118N/CATALOGO\\_IMAGENES/GRUPO.CMD?PATH=1103681](https://www.fundacionmapfre.org/documentacion/publico/118N/CATALOGO_IMAGENES/GRUPO.CMD?PATH=1103681)

#### SISTEMAS DE SALUD: UN ANÁLISIS GLOBAL

- [HTTPS://WWW.FUNDACIONMAPFRE.ORG/DOCUMENTACION/PUBLICO/118N/CATALOGO\\_IMAGENES/GRUPO.CMD?PATH=1097443](https://www.fundacionmapfre.org/documentacion/publico/118N/CATALOGO_IMAGENES/GRUPO.CMD?PATH=1097443)
- [HTTPS://WWW.FUNDACIONMAPFRE.ORG/DOCUMENTACION/PUBLICO/118N/CATALOGO\\_IMAGENES/GRUPO.CMD?PATH=1100159](https://www.fundacionmapfre.org/documentacion/publico/118N/CATALOGO_IMAGENES/GRUPO.CMD?PATH=1100159)

#### ➔ Cuadernos de la Fundación y otras publicaciones

Dentro de nuestra colección Cuadernos de la Fundación, hemos publicado dos títulos:

*Las aplicaciones del Big Data en el ámbito asegurador y el tratamiento legal de sus datos* (cuaderno 229). La detección del fraude, el análisis y tarificación del riesgo en los seguros de autos y salud, la elaboración de perfiles y, finalmente, la fidelización del cliente son algunas de las numerosas aplicaciones que tiene el *Big Data* en el sector asegurador. El libro aborda las implicaciones legales que conlleva, en especial su incidencia en la protección de datos.

*Previdência social no Brasil: avaliação dos impactos da Reforma de 2017 e a proposição de medidas para equacionar o déficit previdenciário* (cuaderno 230) cuyo objetivo es calcular los ingresos gastos y obligaciones de la seguridad social para el sistema nacional de pensiones de Brasil (RGPS) durante los próximos 30 años.

Además hemos realizado en colaboración con ATA el informe *El trabajador autónomo ante la previsión social*, que analiza los resultados de una encuesta realizada a más de 1.800 autónomos sobre las prestaciones sociales que recibe este importante colectivo en España, especialmente las relacionadas con la jubilación y desempleo. También realiza una comparativa por comunidades autónomas acerca de su percepción sobre la protección social.

Al igual que las publicaciones realizadas en colaboración con el Servicio de Estudios de MAPFRE, también son accesibles y gratuitas en nuestra web, disponibles en formato pdf y epub.

Durante 2019 nuestras publicaciones en seguros y previsión social han registrado un total de 163.765 descargas en su formato electrónico.



#### ■ MÁS INFORMACIÓN

##### LAS APLICACIONES DEL BIG DATA EN EL ÁMBITO ASEGURADOR Y EL TRATAMIENTO LEGAL DE SUS DATOS. CUADERNO 229

- [HTTPS://WWW.FUNDACIONMAPFRE.ORG/DOCUMENTACION/PUBLICO/118N/CATALOGO\\_IMAGENES/GRUPO.CMD?PATH=1099970](https://www.fundacionmapfre.org/documentacion/publico/118N/CATALOGO_IMAGENES/GRUPO.CMD?PATH=1099970)

##### PREVIDÊNCIA SOCIAL NO BRASIL: AVALIAÇÃO DOS IMPACTOS DA REFORMA DE 2017 E A PROPOSIÇÃO DE MEDIDAS PARA EQUACIONAR O DÉFICIT PREVIDENCIÁRIO. CUADERNO 230

- [HTTPS://WWW.FUNDACIONMAPFRE.ORG/DOCUMENTACION/PUBLICO/ES/CATALOGO\\_IMAGENES/GRUPO.DO?PATH=1099971](https://www.fundacionmapfre.org/documentacion/publico/ES/CATALOGO_IMAGENES/GRUPO.DO?PATH=1099971)

##### EL TRABAJADOR AUTÓNOMO ANTE LA PREVISIÓN SOCIAL

- [HTTPS://WWW.FUNDACIONMAPFRE.ORG/DOCUMENTACION/PUBLICO/118N/CATALOGO\\_IMAGENES/IMAGEN.CMD?PATH=1101800&POSICION=16REGISTRARDOWNLOAD=1](https://www.fundacionmapfre.org/documentacion/publico/118N/CATALOGO_IMAGENES/IMAGEN.CMD?PATH=1101800&POSICION=16REGISTRARDOWNLOAD=1)

## En abril se presentó la quinta edición del *Diccionario Mapfre de Seguros*, también en versión electrónica. El primero se publicó en 1998

### ➔ **Diccionario MAPFRE de Seguros**

Desde el primer *Diccionario MAPFRE de Seguros* de 1998 a esta nueva edición han pasado más de 20 años. Durante este tiempo se han producido además de importantes cambios legislativos, otros de tipo social y tecnológico que han propiciado la aparición de nuevos productos aseguradores y el empleo de nuevos términos asociados a los mismos.

En el mes de abril se presentó la V edición del *Diccionario MAPFRE de Seguros*, tras el magnífico trabajo de actualización, incorporación de nuevos conceptos, eliminación de términos en desuso y revisión de la traducción al inglés por parte de los autores José Antonio Aventín, Ramón Aymerich, Eduardo Pavelek Zamora y Julio Torralba. Siempre con un carácter didáctico tanto para el profesional del sector como para cualquier persona interesada.

La versión electrónica, disponible en la web de Fundación MAPFRE, está abierta a la colaboración y se alimenta también de los aportes y sugerencias que nos hacen llegar usuarios, investigadores y profesionales del seguro sobre nuevos términos, acepciones distintas o sugerencias sobre el contenido.

#### ■ **MÁS INFORMACIÓN**

##### WEB

• [HTTPS://WWW.FUNDACIONMAPFRE.ORG/FUNDACION/ES\\_ES/PUBLICACIONES/DICCIONARIO-MAPFRE-SEGUROS/](https://www.fundacionmapfre.org/fundacion/es_es/publicaciones/diccionario-mapfre-seguros/)

### **CENTRO DE DOCUMENTACIÓN**

El Centro Especializado en Información y documentación de seguros, gerencia de riesgos y previsión social mantiene un catálogo web con más de 150.000 referencias bibliográficas en varios idiomas entre estudios, informes, artículos especializados, *rankings*, legislación y una colección de 388 títulos de revistas. Gran parte de los fondos están disponibles en formato digital, gratuito y de libre acceso por la red. Además, como repositorio único de las publicaciones de Fundación MAPFRE, ofrece la posibilidad de consultar y descargar todas ellas. Mantenemos también acuerdos con instituciones públicas y privadas, que nos permiten poner en abierto sus publicaciones, al igual que trabajos y publicaciones de profesores, profesionales e investigadores.

Además del Catálogo web, el Centro de Documentación dispone para su difusión y divulgación de una aplicación móvil llamada Biblioteca FM, cuya descarga es gratuita, tanto en IOS como en Android.

Además de a través de la red, cualquiera puede consultar mediante cita previa las publicaciones del Centro de Documentación en su sala de lectura.

Durante 2019, en la constante búsqueda de mejorar el servicio y la atención a los usuarios hemos continuado con la difusión selectiva de información y la publicación mensual del Boletín de Novedades con bibliografías recomendadas, artículos especializados escritos por colaboradores y selección de destacadas publicaciones que recibe el Centro.

Hemos recibido 1.171 consultas, provenientes de universidades, investigadores, empresas, particulares y empleados de MAPFRE. Se han registrado 36.686 visitas a la web, con 980.164 descargas de documentos digitales.

#### ■ **MÁS INFORMACIÓN**

##### WEB

• [HTTPS://WWW.FUNDACIONMAPFRE.ORG/FUNDACION/ES\\_ES/CENTRO-DOCUMENTACION/](https://www.fundacionmapfre.org/fundacion/es_es/centro-documentacion/)

## Cursos, jornadas y congresos



Final campeonato interuniversitario bugaMAP Madrid.



Final campeonato interuniversitario bugaMAP Sevilla.

Queremos estar en aquellas iniciativas que reúnen a especialistas de prestigio contrastado y abordan temas de nuestro interés. Para ello organizamos jornadas y participamos en todas aquellas en las que consideremos que nuestra presencia pueda ser de utilidad

### EN PREVENCIÓN Y SEGURIDAD VIAL



#### CURSOS Y FORMACIÓN

##### ➔ **Curso de Protección, autoprotección, primeros auxilios y seguridad vial**

Realizado en colaboración con la Consejería de Educación e Investigación de la Comunidad de Madrid, tiene como objetivo formar a los profesores. Cuenta con una parte teórica, en formato e-learning, y otra práctica, accesible solo para aquellos que hayan superado el proceso de evaluación.

Realizamos la parte teórica en el mes de marzo, en la que participaron 340 personas, y en el mes de junio impartimos la formación práctica a 73 profesores.

##### ➔ **Curso Bebés y niños seguros en el coche**

En 2019 hemos realizado la tercera edición de este curso MOOC, una vez más en la plataforma digital de la Universidad de Educación a Distancia (UNED). El objetivo del mismo es la seguridad de los niños dentro del automóvil, mediante la correcta utilización de las sillas, de acuerdo a su edad, peso y tamaño. De esta forma contribuimos a mejorar la seguridad vial infantil y a reducir el número de niños lesionados en accidentes de tráfico.

La tercera edición del curso tuvo lugar del 18 de noviembre al 20 de diciembre y en él participaron 96 personas.

#### ■ MÁS INFORMACIÓN

##### WEB

• [HTTPS://CANAL.UNED.ES/SERIES/5AGF4551B111FB17F8B4569](https://canal.uned.es/series/5AGF4551B111FB17F8B4569)

## ORGANIZACIÓN DE JORNADAS Y CONGRESOS

### ➔ Jornada Europea sobre Educación Vial

El 24 de enero organizamos en Madrid el *European Traffic Education Seminar*, en colaboración con el Consejo Europeo de Seguridad Vial (ETSC, por sus siglas en inglés) y el Instituto Belga de Seguridad Vial VSV, que contó con la participación de 70 personas. En esta Jornada se puso de manifiesto el estado de la educación vial y cómo se trabajaba en los centros educativos de los distintos países de la Unión Europea.

#### ■ MÁS INFORMACIÓN

##### WEB

- [HTTPS://ETSC.EU/24-JANUARY-2019-EUROPEAN-TRAFFIC-EDUCATION-SEMINAR-MADRID](https://ETSC.EU/24-JANUARY-2019-EUROPEAN-TRAFFIC-EDUCATION-SEMINAR-MADRID)

### ➔ Jornada Internacional PRAISE Madrid / Oviedo

Celebrada en Madrid el 12 de febrero esta jornada dio a conocer buenas prácticas en materia de seguridad vial, para ayudar a todo tipo de entidades y empresas a elevar sus propias exigencias en la materia y contribuir, de este modo, a prevenir lesiones entre sus empleados. Asistieron 189 personas. Repetimos la iniciativa al día siguiente en Oviedo con la asistencia de 129 personas.

#### ■ MÁS INFORMACIÓN

##### WEB

- [HTTPS://WWW.FUNDACIONMAPFRE.ORG/FUNDACION/ES\\_ES/PROGRAMAS/FORMACION/CONGRESOS-JORNADAS/JORNADA-PRAISE-SEGURIDAD-VIAL-LABORAL.JSP](https://WWW.FUNDACIONMAPFRE.ORG/FUNDACION/ES_ES/PROGRAMAS/FORMACION/CONGRESOS-JORNADAS/JORNADA-PRAISE-SEGURIDAD-VIAL-LABORAL.JSP)

### ➔ Congreso Internacional de Prevención y Emergencias CIPE'19

En colaboración con la Asociación Profesional de Técnicos de Bomberos y el Consorcio Provincial de Bomberos de la Diputación de Málaga celebramos en esta ciudad del 13 al 15 de marzo el congreso CIPE'19. Reunimos a un amplio elenco de especialistas nacionales e internacionales en materia de emergencias para intercambiar experiencias, información y conocimientos, para ayudar a los bomberos españoles a mejorar en su día a día, sobre todo si tienen que enfrentarse a situaciones de gran impacto en la población. La participaron estimada fue de 300 personas.

#### ■ MÁS INFORMACIÓN

##### WEB

- [HTTPS://WWW.CIPE-APT.B.COM/](https://WWW.CIPE-APT.B.COM/)

### ➔ X Congreso Internacional de Ingeniería de Seguridad contra Incendios APICI

El Congreso tuvo lugar del 25 al 27 de septiembre en Madrid, organizado en colaboración con la APICI y la Universidad Pontificia de Comillas-ICAI. Esta edición contó con la asistencia de más de 150 profesionales, expertos internacionales y empresas españolas del sector, que hicieron de la reunión un evento relevante en lo relacionado con la ingeniería de protección contra incendios en España.

#### ■ MÁS INFORMACIÓN

##### WEB

- [HTTP://WWW.APICI.ES/EL-100-CONGRESO-INTERNACIONAL-DE-INGENIERIA-DE-SEGURIDAD-CONTRA-INCENDIOS-SE-CELEBRARA-EN-MADRID-DEL-25-AL-27-DE-SEPTIEMBRE-DE-2019-ORGANIZADO-POR-APICI-CON-LA-COLABORACION-DE-LA-UNIVERSIDAD-PO/](http://WWW.APICI.ES/EL-100-CONGRESO-INTERNACIONAL-DE-INGENIERIA-DE-SEGURIDAD-CONTRA-INCENDIOS-SE-CELEBRARA-EN-MADRID-DEL-25-AL-27-DE-SEPTIEMBRE-DE-2019-ORGANIZADO-POR-APICI-CON-LA-COLABORACION-DE-LA-UNIVERSIDAD-PO/)

### ➔ VI Congreso Internacional de la Organización de Bomberos Americanos (OBA) y Fundación MAPFRE sobre Prevención, Preparación y Respuesta a Emergencias

Celebrado del 7 al 10 de octubre en Guayaquil, estuvo organizado conjuntamente por la Organización de Bomberos Americanos y el Benemérito Cuerpo de Bomberos de Guayaquil.

El grueso de las conferencias estuvo enfocado a la preparación, prevención y respuesta a emergencias, además de a la capacitación sobre conceptos básicos de administración de plantas potabilizadoras.

En el congreso participaron 259 profesiones, bomberos y autoridades de todos los países de América Latina pertenecientes a la Organización de Bomberos Americanos.

#### ■ MÁS INFORMACIÓN

##### WEB

- [HTTPS://WWW.FACEBOOK.COM/ORGANIZACIONDEBOMBEROSAMERICANOS/PHOTOS/PCB.2234529686641843/2234529066641905/?TYPE=3&THEATER](https://WWW.FACEBOOK.COM/ORGANIZACIONDEBOMBEROSAMERICANOS/PHOTOS/PCB.2234529686641843/2234529066641905/?TYPE=3&THEATER)

### ➔ PIN Talk: Abordar el riesgo vial de las furgonetas; la seguridad en los últimos kilómetros

La jornada se celebró el pasado 12 de noviembre, en la sede de la Dirección General de Tráfico en Madrid. Los coordinadores fueron este organismo y el Consejo Europeo de Seguridad Vial. Durante la jornada, expertos nacionales e internacionales compartieron su experiencia en la mejora de la seguridad vial en furgonetas. El evento enfocó el tema desde dos vertientes; por un lado, cómo mejorar la seguridad vial de los conductores de furgonetas, y por el otro, el impacto del transporte de mercancías ligeras en la seguridad vial de las ciudades. Contó con la participación de 96 personas.

**MÁS INFORMACIÓN****WEB**

- [HTTP://WWW.DGT.ES/ES/SEGURIDAD-VIAL/EVENTOS/JORNADAS-Y-CONGRESOS/2019/ABORDAR\\_EL\\_RIESGO\\_VIAL\\_DE\\_LAS\\_FURGONETAS.SHTML](http://www.dgt.es/es/seguridad-vial/eventos/jornadas-y-congresos/2019/abordar-el-riesgo-vial-de-las-furgonetas.shtml)

### ➔ Jornada Carta Europea de la Seguridad Vial: Todos unidos para reforzar la cultura de la movilidad segura en Europa

Celebrada el 26 de noviembre en el Auditorio de Fundación MAPFRE de Madrid, con una participación de 150 personas, la jornada fue un punto de encuentro para impulsar la cooperación e intercambio en materia de educación y seguridad vial en Europa, a la vez que un escaparate para dar a conocer las mejores prácticas españolas en este ámbito.

**MÁS INFORMACIÓN****WEB**

- [HTTPS://WWW.FUNDACIONMAPFRE.ORG/FUNDACION/ES\\_ES/PROGRAMAS/FORMACION/CONGRESOS-JORNADAS/CARTA-EUROPEA-SEGURIDAD-VIAL.JSP](https://www.fundacionmapfre.org/fundacion/es_es/programas/formacion/congresos-jornadas/carta-europea-seguridad-vial.jsp)

Fundación MAPFRE organizó encuentros sobre lucha contra incendios o la protección del bebé en el coche

**PARTICIPACIÓN EN JORNADAS Y CONGRESOS**

Además de la organización de las jornadas y congresos mencionados, Fundación MAPFRE participó, normalmente por solicitud de los correspondientes organizadores, con ponencias especializadas o como colaborador, en los siguientes eventos durante 2019:

- ➔ III Jornada de Seguridad Vial Laboral, organizada por la Jefatura Provincial de Zaragoza el 14 de febrero.
- ➔ Colaboración y participación en las Jornadas Técnicas sobre Prevención de Incendios, organizadas por la Asociación Profesional de Técnicos de Bomberos los días 26 y 27 de febrero en Vigo.
- ➔ Colaboración y participación en el VII Encuentro FICVI Visión Cero. El valor de la Seguridad Vial, organizado por FICVI, del 20 al 22 de marzo, en la ciudad de Hermosillo (México).
- ➔ Jornada Técnica sobre prevención de incendios en la Feria EFICAM 2019, que tuvo lugar el pasado 27 de marzo en Madrid.
- ➔ Reunión del Main Council del ETSC, del que formamos parte. Tuvo lugar el pasado 27 de marzo en Bruselas.
- ➔ Participación en las reuniones bianuales de la United Nations Safety Collaboration (UNRSC) de la Organización Mundial de la Salud. Las reuniones tuvieron lugar los días 10 y 11 de abril en Chania (Grecia) y los días 29 y 30 de octubre en Ginebra.

➔ Asamblea General del Observatorio Iberoamericano de Seguridad Vial, de la que Fundación MAPFRE es miembro. Tuvo lugar los días 6 y 7 de mayo en la ciudad de Madrid.

➔ Participación en dos reuniones de preparación de la III Conferencia Interministerial de Seguridad Vial organizada por la Organización Mundial de la Salud y el Ministerio Sueco de Transportes, que se celebrará en el mes de febrero del 2020 en Estocolmo. La primera reunión tuvo lugar en el mes de febrero en París y la segunda en junio en Estocolmo.

➔ XVIII Congreso Nacional de Matronas, organizado por FAME que tuvo lugar el 8 de junio en Málaga.

➔ Participación en el evento Final REVIVE, organizado por la ETSC, el 18 de junio en Bruselas.

➔ Participación en el PREVCON Childhood Injury Prevention Convention, organizado por SAFEKids. El Congreso tuvo lugar del 17 al 20 de julio, en Washington DC.

➔ Participación en la ceremonia de entrega de los European Road Safety Charter Awards, organizada por la Comisión Europea y el instituto belga VIAS. Tuvo lugar el pasado 9 de octubre, en Bruselas, y Fundación MAPFRE recibió uno de los seis galardones entregados de la ceremonia.

➔ Participación en la reunión sobre seguridad vial organizada por el *International Transport Forum* (ITF - OCDE). El foro tuvo lugar los días 23 y 24 de octubre en Berlín (Alemania).

## EN PROMOCIÓN DE LA SALUD

### ORGANIZACIÓN DE JORNADAS Y CONGRESOS

Hemos continuado impulsando la formación de los profesionales en salud, con la organización de las siguientes jornadas presenciales, a las que ha asistido un total de 705 profesionales.

#### ➔ Jornada Alimentación y Salud en el entorno laboral

El 14 de marzo realizamos esta jornada en colaboración con la Academia Española de Nutrición y Dietética, que contó con representantes de entidades públicas y privadas y cuyo objetivo fue debatir sobre la importancia de la alimentación como elemento para mejorar la salud en las organizaciones, compartir buenas prácticas, así como debatir sobre las barreras que hay que superar en la implementación de programas de salud.



#### ■ MÁS INFORMACIÓN

##### WEB

- [HTTPS://WWW.FUNDACIONMAPFRE.ORG/FUNDACION/ES\\_ES/PROGRAMAS/FORMACION/CONGRESOS-JORNADAS/ALIMENTACION-SALUD-ENTORNO-LABORAL.JSP](https://www.fundacionmapfre.org/fundacion/es_es/programas/formacion/congresos-jornadas/alimentacion-salud-entorno-laboral.jsp)

#### ➔ Jornadas de Valoración del Daño Corporal

Desde hace 25 años, con periodicidad bienal, organizamos las Jornadas de Valoración del Daño Corporal que, en esta edición, tuvieron lugar los días 17 y 18 de octubre en el auditorio del Museo Nacional Centro de Arte Reina Sofía.

El objetivo de estas jornadas es tratar aquellos aspectos de la valoración con los que nos enfrentamos todos los días. En especial, y dado que han pasado más de tres años desde la entrada en vigor de la Ley 35/2015, se afrontaron aquellos temas más frecuentes y que tienen una mayor complejidad técnica y controversia médica y jurídica a la hora de recibir su valoración.

Nuestro objetivo fue dar luz a las consecuencias seculares que determinen un resarcimiento lo más adecuado y justo posible.

#### ■ MÁS INFORMACIÓN

##### WEB

- [HTTPS://WWW.FUNDACIONMAPFRE.ORG/FUNDACION/ES\\_ES/PROGRAMAS/FORMACION/CONGRESOS-JORNADAS/XIII-JORNADA-VALORACION-DANO-CORPORAL.JSP](https://www.fundacionmapfre.org/fundacion/es_es/programas/formacion/congresos-jornadas/xiii-jornada-valoracion-dano-corporal.jsp)

##### PONENCIAS

- [HTTPS://WWW.FUNDACIONMAPFRE.ORG/DOCUMENTACION/PUBLICO/ES/CATALOGO\\_IMAGENES/GRUPO.DO?PATH=1104347](https://www.fundacionmapfre.org/documentacion/publico/es/catalogo_imagenes/grupo.do?path=1104347)

#### ➔ Jornada Seguridad del Paciente en la era digital

Nuestro compromiso de más de 20 años con la seguridad del paciente y la innovación en este ámbito es lo que nos llevó a organizar el 30 de octubre esta jornada en la que se presentó la campaña Gamificación y Seguridad del Paciente en la Población Infantil, resultado de una Ayuda de Investigación Ignacio H. de Larramendi del año 2016. Además se abordaron los nuevos retos y responsabilidades que plantea la salud digital.

#### ■ MÁS INFORMACIÓN

##### WEB

- [HTTPS://WWW.FUNDACIONMAPFRE.ORG/FUNDACION/ES\\_ES/PROGRAMAS/FORMACION/CONGRESOS-JORNADAS/JORNADA-SEGURIDAD-PACIENTE-ERA-DIGITAL.JSP](https://www.fundacionmapfre.org/fundacion/es_es/programas/formacion/congresos-jornadas/jornada-seguridad-paciente-era-digital.jsp)

#### ➔ Jornada Videojuegos y apuestas online como nuevas formas de ocio digital juvenil

El 4 de diciembre celebramos en Madrid esta jornada en la que se debatió sobre el incremento del juego online entre jóvenes, los eSports como forma de ocio y los posibles riesgos de los juegos de azar online.

#### ■ MÁS INFORMACIÓN

##### WEB

- [HTTPS://WWW.FUNDACIONMAPFRE.ORG/FUNDACION/ES\\_ES/PROGRAMAS/FORMACION/CONGRESOS-JORNADAS/JORNADA-VIDEOJUEGOS-APUESTAS-ONLINE.JSP](https://www.fundacionmapfre.org/fundacion/es_es/programas/formacion/congresos-jornadas/jornada-videojuegos-apuestas-online.jsp)

### ➔ Formación e-learning

A las iniciativas anteriores debemos sumar los diferentes cursos *e-learning* sobre prescripción de actividad física, organizados en colaboración con el Ministerio Sanidad, el Consejo Superior de Deportes y el Instituto Carlos III, o los cursos desarrollados en colaboración con la UNED, como el curso para profesores en Urgencias y Emergencias Sanitarias o el curso de Promoción de la Salud en el Entorno Escolar. La formación *e-learning* en este año ha llegado a más de 1.400 profesionales.

### ➔ Prescripción del ejercicio físico para profesionales sanitarios (ISCIII)

Está comprobado que la actividad física y la salud están íntimamente conectadas. Un estilo de vida sedentario es un factor de riesgo para numerosas enfermedades crónicas, especialmente las enfermedades cardiovasculares y la obesidad.

Por este motivo, desde hace varias ediciones venimos desarrollando este curso en colaboración con el Ministerio de Sanidad, Servicios Sociales e Igualdad, la Agencia Española de Protección de la Salud en el Deporte y la Escuela Nacional de Médicos del Trabajo del Instituto de Salud Carlos III, con el objetivo de concienciar y formar a los profesionales de medicina y enfermería de la importancia de diagnosticar en los pacientes la inactividad física y el sedentarismo como un factor de riesgo determinante de las patologías más prevalentes. Nuestra pretensión es que dichos profesionales incorporen en su consulta diaria de atención primaria y en las actividades de prevención de riesgos laborales, consejos de actividad física

como factor clave para la promoción de la salud y la “receta del ejercicio físico” como uno de los pilares de la prevención y tratamiento en las patologías crónicas más frecuentes. Este año hemos realizado dos convocatorias, en las que han tomado parte más de 160 profesionales.

### ➔ Promoción de la Salud en el Entorno Escolar

En 2018 lanzamos este curso *e-learning* en colaboración con la UNED y el Grupo de Investigación en Nutrición, Ejercicio y Estilo de Vida Saludable de la Universidad Politécnica de Madrid, con el objetivo de promover, mejorar y proteger la salud desde un punto de vista integral, mejorar el entorno físico y social de la escuela, facilitar y reforzar los vínculos con la comunidad y los distintos servicios que ofrece el entorno. Para ello, ofrecemos al profesorado diferentes recursos y herramientas que le permiten promover la promoción de la salud en la escuela.

Hemos lanzado en 2019 la III y IV convocatorias con un total de 450 alumnos.

### ➔ Curso para Profesores en Urgencias y Emergencias Sanitarias



Las situaciones de emergencias sanitarias pueden ocurrir en cualquier momento y lugar, por lo que es esencial que los centros educativos estén preparados para afrontarlas, ya que una rápida y adecuada actuación previene mayores daños.

En 2017, elaboramos este MOOC en colaboración con la UNED, la Sociedad Española de Medicina de Urgencias y Emergencias y el Ilustre Colegio Oficial de Médicos de Madrid Formación Médica Continuada (ICONEM) con el objetivo de ayudar al profesorado a actuar ante estas situaciones de urgencias y emergencias, proporcionándoles las herramientas y conocimientos necesarios.

En 2019 hemos desarrollado la V y VI convocatoria, con cerca de 800 inscritos.

### PARTICIPACIÓN EN JORNADAS Y CONGRESOS

Durante el 2019 hemos acudido a diferentes congresos o jornadas como ponentes o participantes, entre las que destacan:

➔ **Jornada Ciudadanía Conectada.** Educación y bienestar Digital, celebrada el 15 de octubre de 2019 y organizada por Pantallas Amigas.

➔ **Jornada Día Mundial de Sensibilización ante la Parada Cardíaca:** aumentar la supervivencia es posible, que tuvo lugar el 16 de octubre de 2019 y fue auspiciada por el Ministerio de Sanidad, Consumo y Bienestar Social y el Consejo Español de RCP (CERCP).

➔ **V Congreso Internacional en RCP. Cuidados críticos y emergencias,** celebrado el 15 de octubre de 2019, organizado por la Unidad de Docencia e Investigación en Cardioprotección (Hospital Universitario 12 de Octubre).



## EN SEGURO Y PREVISIÓN SOCIAL

### ➔ Talleres del MIDE: Vamos a la segura con Fundación MAPFRE

Actividad destinada a jóvenes universitarios y adultos jóvenes mayores de 18 años que realizamos en México en colaboración con el Museo Interactivo de Economía (MIDE). Es una experiencia educativa y de divulgación con una duración de 90 minutos, que invita a los participantes a reconocer la importancia de los seguros como instrumento que permite proteger las finanzas de las personas ante un riesgo inesperado.

En 2019 hemos realizado 58 talleres en los que han participado 1.000 personas.

### ➔ MIDE: Sala de Finanzas en la Sociedad

Situada en el Museo Interactivo de Economía de México, en la parte dedicada a las finanzas en la sociedad, disponemos de un espacio denominado Patrimonio, Riesgo y Seguros, que permite descubrir el valor de la previsión y fomenta la educación aseguradora entre niños, jóvenes y adultos.

Por medio de un juego se muestra cómo reducir el impacto derivado de una eventualidad desfavorable o siniestro por medio de la contratación de alguno de los diferentes tipos de seguro. De esta forma, los visitantes se familiarizarán con conceptos como póliza, prima, deducible, cantidad asegurada y beneficio. Por nuestro espacio han pasado 197.331 visitantes.

### ➔ Día y Semana de la Educación Financiera

#### ➔ España

Desde el año 2015 el primer lunes de octubre se celebra el Día de la Educación Financiera, iniciativa promovida por la Comisión Nacional del Mercado de Valores y el Banco de España en el marco del Plan de Educación Financiera realizado en colaboración con diversas instituciones y entidades. En esta edición hemos participado apoyando el lema de este año “Conectados a la digitalización”, que hace referencia a la importancia de la tecnología en nuestras vidas y a su adecuado uso para una mejor gestión de nuestras finanzas personales, con las siguientes actividades:

- Dos piezas de animación que versan sobre la detección de los ciberriesgos y cómo prevenirlos. Han sido visualizadas por 983.483 usuarios de Facebook y Twitter.
- Participación en el programa “Todos Seguros” de Capital Radio para conectar la cultura financiera y aseguradora con la sociedad.
- Difusión en nuestras redes sociales.

#### ■ MÁS INFORMACIÓN

##### VÍDEOS

- [HTTPS://WWW.FACEBOOK.COM/WATCH/?V=711547415979984](https://www.facebook.com/watch/?v=711547415979984)
- [HTTPS://WWW.FACEBOOK.COM/WATCH/?V=500398624145071](https://www.facebook.com/watch/?v=500398624145071)

#### ➔ México

Del 10 al 13 de octubre celebramos en México la Semana Nacional de Educación Financiera, en la que dedican principalmente sus actividades en cómo llevar a cabo una correcta administración de los recursos en los hogares, los derechos de los consumidores financieros, los riesgos del sobreendeudamiento y el mal uso de productos y servicios financieros. En esta ocasión hemos estado presentes en un atractivo espacio con divertidas actividades dedicadas a dar a conocer los diferentes tipos de seguros y los principios básicos para comprender su funcionalidad. Participaron en las actividades de nuestro stand 4.045 personas.

La educación y la formación  
financiera de los jóvenes han  
protagonizado diferentes talleres y  
programas en México y en España

### ➔ Seminarios bugaMAP

Esta actividad dirigida a alumnos universitarios consiste en un juego de simulación empresarial que enseña la gestión del negocio asegurador mediante la adopción de decisiones y simulación de su impacto en la cuota de mercado, en los resultados y en la solvencia de una compañía de seguros.

Durante el año hemos realizado 110 seminarios en los que han participado 2.501 alumnos de Argentina, Brasil, Estados Unidos de América, México, Perú, Puerto Rico, República Dominicana, además de España. Además, se han realizado campeonatos interuniversitarios en España (Andalucía, Madrid y Cataluña), México y Estados Unidos.

### ➔ Jornadas y seminarios online (webinar) sobre conocimiento del seguro

En España:

- Jornadas divulgativas para estudiantes universitarios “Conoce el sector asegurador y las oportunidades que te ofrece”, en las que presentamos las principales conclusiones del Estudio sobre el employer branding del sector seguros en España, mostrando la percepción actual de los universitarios sobre el sector como una alternativa para trabajar, y aportando datos objetivos de la realidad actual de dicho sector. Se realizaron en las universidades de: Castilla-La Mancha (campus Talavera), Comillas (ICADE), Internacional de Cataluña, Málaga, Navarra (campus de Madrid) y Valencia; y asistieron un total de 263 alumnos.

- Jornadas dirigidas a trabajadores autónomos realizadas en colaboración con ATA, donde comunicamos los datos principales del informe *El trabajador autónomo ante la previsión social*, en Córdoba, Madrid, Santa Cruz de Tenerife, Toledo, Valencia y Valladolid.
- En Madrid presentamos en el mes de marzo el informe del Servicio de Estudios Índice Global de potencial asegurador y el GIP MAPFRE 2018. En mayo la V edición del *Diccionario MAPFRE de Seguros*, en un acto dedicado especialmente a los mediadores de seguros. También en mayo celebramos el 40 aniversario de la ley de seguros agrarios combinados en un evento en el que participaron las principales personalidades de este sector y en el que entregamos también nuestra *Guía para proteger tu empresa agropecuaria en España*.
- En abril presentamos en la Universidad de Santiago el Cuaderno de la Fundación *Determinantes de la performance de los fondos de pensiones* que contó con la participación de sus autores y autoridades de la universidad.

Celebramos en febrero un seminario online (webinar) para presentar el informe *Sistemas de Salud: un análisis global* en el que se conectaron 233 personas de 15 países.

En México organizamos eventos de tres de los informes del Servicio de Estudios: en abril el *Índice global de potencial asegurador* y *GIP MAPFRE 2018*, en julio *Sistemas de salud: un análisis global* y en septiembre *El mercado latinoamericano de seguros en 2018*. Esta última jornada fue emitida también en streaming. En diciembre fue el turno del libro *Fundamentos de primas y reservas de fianzas y seguros de caución: enfoque de Solvencia II*.

En el mes de octubre realizamos en Brasil la jornada *Economía y seguros en América Latina: 2008-2018*, donde presentamos el informe *El mercado latinoamericano de seguros*.

### ■ MÁS INFORMACIÓN

#### WEBINAR SISTEMAS DE SALUD: UN ANÁLISIS GLOBAL

- [HTTPS://WWW.FUNDACIONMAPFRE.ORG/FUNDACION/ES\\_ES/PROGRAMAS/FORMACION/CURSOS-FORMACION-E-LEARNING/WEBINAR-SISTEMAS-SALUD.JSP](https://www.fundacionmapfre.org/fundacion/es_es/programas/formacion/cursos-formacion-e-learning/webinar-sistemas-salud.jsp)

#### STREAMING ECONOMÍA Y SEGUROS

##### EN AMÉRICA LATINA 2008-2018

- [HTTPS://WWW.FUNDACIONMAPFRE.ORG/FUNDACION/ES\\_ES/PROGRAMAS/FORMACION/CURSOS-FORMACION-E-LEARNING/WEBINAR-ECONOMIA-AMERICA-LATINA-2018.JSP](https://www.fundacionmapfre.org/fundacion/es_es/programas/formacion/cursos-formacion-e-learning/webinar-economia-america-latina-2018.jsp)

## Exposiciones



Exposición  
Eammon Doyle, en  
la Sala Bárbara de  
Braganza de Madrid.



En Madrid abrimos  
la programación  
de otoño con  
Boldini y la Pintura  
Española de Finales  
del Siglo XIX.  
El espíritu  
de una época.

## Las exposiciones de pintura y escultura se han centrado en el periodo de consolidación del arte contemporáneo



La actividad cultural a lo largo de 2019 se ha desarrollado dentro de las líneas que (sobre una continuidad en el modo de actuación, la elección de contenidos y las prácticas de difusión) han contribuido a consolidar la reputación de Fundación MAPFRE como agente cultural: la concepción, organización y difusión de exposiciones artísticas (artes plásticas y fotografía) planteadas tanto como contribución al conocimiento especializado como, sobre todo, propuestas dirigidas al enriquecimiento cultural general de la sociedad.

Tanto en lo referente a las artes plásticas como en el ámbito fotográfico la programación que hemos desplegado en 2019 está situada en torno a los habituales ejes argumentales de nuestras exposiciones: en el caso de la pintura y la escultura, el periodo en el que arrancan, se consolidan y diversifican las señas de identidad del arte contemporáneo (1860-1945, aproximadamente); en fotografía, la alternancia entre amplias muestras antológicas dedicadas a los grandes maestros de nuestro tiempo con las exposiciones,

también retrospectivas, que aspiran a dar a conocer a nuestros públicos artistas en plena madurez creativa y con trayectorias internacionalmente prestigiosas, pero no aun insuficientemente valorados en nuestro país.

Como es también habitual en nuestro modo de actuación, las muestras se han desarrollado en nuestras propias salas, de Madrid y Barcelona y en exposiciones itinerantes en otras instituciones de España, resto de Europa y Estados Unidos, especialmente en este caso en lo que se refiere a las exposiciones de fotografía y de nuestras colecciones artísticas.

Con frecuencia tenemos la oportunidad de constatar por la respuesta que reciben nuestras actividades, lque estos criterios de actuación nos han granjeado tanto el reconocimiento de las instituciones culturales, de España y del extranjero, afines a nuestros ámbitos de actuación, como el de los numerosos públicos interesados, en España y en otros muchos países sobre la cultura.

Junto al desarrollo de la programación expositiva, en el año 2019 ha tenido lugar otro relevante acontecimiento en nuestro programa cultural: la presentación pública del nuevo proyecto institucional en Barcelona, que supone el reemplazo del actual por un nuevo espacio, emplazado en el entorno de la Torre MAPFRE y orientado solo a la fotografía.

Tanto de esta relevante novedad como del desarrollo del programa de exposiciones, las siguientes páginas proporcionan una más detallada descripción.

## EXPOSICIONES EN SEDES PROPIAS

### ➔ Artes plásticas

Dentro del marco general que define nuestra actuación en este campo (el periodo en el que surge y se consolida la modernidad en el arte europeo, entorno a 1860-1945), en 2019 hemos llevado a cabo tres interesantes propuestas expositivas: De Chagall a Malévich. El arte en revolución (Sala Recoletos, febrero-mayo), que ofreció un amplio recorrido por la creación artística en Rusia en las primeras décadas del siglo XX, una de las páginas más influyentes en la evolución del arte de nuestro tiempo y en la que, entre otras muchas obras maestras, se pudieron ver algunas fundamentales en la historia del arte contemporáneo, como «Cruz negra sobre fondo blanco» y «Cuadrado negro sobre fondo blanco», de Malévich. También en Madrid abrimos la programación de otoño con Boldini y la Pintura Española de Finales del Siglo XIX. El espíritu de una época (octubre-enero 2020) que mostró por primera en España una extensa antología del pintor italiano Giovanni Boldini, uno de los principales protagonistas de la creación pictórica en el París de la Belle Époque, cuya obra estuvo acompañada de una cuidada selección de los pintores españoles (Fortuny y Sorolla entre otros) con los que coincidió en la capital francesa.

En la sala de Barcelona, la Casa Garriga Nogués, Tocar el color. La reinención del pastel (octubre-enero 2020) planteó una original propuesta: una amplia y representativa panorámica de la evolución, desde el siglo XVIII hasta la actualidad, de la pintura al pastel, un tipo de pintura particularmente difícil de reunir por los requisitos que exige su transporte.

En conjunto, estas exposiciones recibieron un total de 185.947 visitantes.

### ■ MÁS INFORMACIÓN

#### VÍDEOS

- [HTTPS://WWW.YOUTUBE.COM/WATCH?V=URL2BFVG3AC](https://www.youtube.com/watch?v=URL2BFVG3AC)

#### NOTICIAS

- [HTTPS://WWW.RTVE.ES/ALACARTA/VIDEOS/TELEDIARIO/BOLDINI-PINTURA-ESPANOLA-FINALES-DEL-SIGLO-XIX-FUNDACION-MAFRE/5390504/](https://www.rtve.es/alacarta/videos/telediario/boldini-pintura-espanola-finales-del-siglo-xix-fundacion-mafre/5390504/)



Kazimir Malévich. Cruz negra, c. 1923 © Museo Estatal Ruso, San Petersburgo.

### ➔ Fotografía

Las cuatro exposiciones de fotografía realizadas en nuestras salas a lo largo de 2019 han presentado a nuestros públicos una amplia panorámica de la obra de tres relevantes creadores: Berenice Abbott. Retratos de Modernidad ofreció, primero en Barcelona (febrero-mayo) y luego en Madrid (mayo-agosto), la más amplia antología mostrada hasta ahora en España de esta fotógrafa estadounidense, una de las figuras más señaladas del arte del siglo XX, pionera tanto en sus aportaciones conceptuales y técnicas en la práctica de la fotografía como en la reivindicación del protagonismo de la mujer en la sociedad contemporánea. Junto a la recuperación de los grandes protagonistas de la fotografía que



Berenice Abbott. Janet Flanner en París, 1927 © Getty Images/Berenice Abbott

esta muestra representa. El otro eje conceptual de nuestra programación fotográfica (artistas de reconocida calidad trayectoria ascendente, pero no siempre bien conocidos en nuestro país) ha dejado tres interesantes propuestas: en Barcelona, las singulares imágenes del inglés Richard Learoyd, cuya obra, en gran formato y realizada con la técnica de la cámara oscura, adquiere una sorprendente calidad pictórica; Anthony Hernandez mostró (Madrid, Sala Bárbara de Braganza, enero-mayo) la concepción de la fotografía de calle que ha hecho de la obra de este fotógrafo estadounidense de origen mexicano uno de los testimonios más singulares de la ciudad contemporánea, la formas de vida de sus habitantes y la dureza de sus paisajes. También lo urbano, y en concreto las calles y gentes de su ciudad natal, Dublín, son el escenario del fotógrafo que completó nuestra programación fotográfica en 2019: Eamonn Doyle (Madrid, Sala Bárbara de Braganza, septiembre-enero 2020), cuya obra llegaba también por vez primera a nuestro país.

Las exposiciones de fotografía de nuestras sedes habían sido visitadas por un total de 95.847 personas.

#### MÁS INFORMACIÓN

##### VÍDEOS

- [HTTPS://WWW.YOUTUBE.COM/WATCH?V=HFYNI0\\_K1FW](https://www.youtube.com/watch?v=HFYNI0_K1FW)
- [HTTPS://WWW.FUNDACIONMAPFRE.ORG/FUNDACION/EN/DISCOVER/RICHARD-LEAROYD.JSP](https://www.fundacionmapfre.org/fundacion/en/discover/richard-learoyd.jsp)
- [HTTPS://WWW.YOUTUBE.COM/WATCH?V=XCBE0CDJETG](https://www.youtube.com/watch?v=XCBE0CDJETG)

### EXPOSICIONES EN OTRAS SEDES

Como también viene siendo habitual en nuestra actividad cultural, la colaboración con instituciones artísticas nacionales y extranjeras, con las que alcanzamos acuerdos para albergar las exposiciones concebidas y organizadas por Fundación MAPFRE, ocupa una destacada parte de nuestra actividad expositiva. Este tipo de propuestas reviste para nosotros una especial importancia porque, por un lado, nos brinda la oportunidad de mostrar las Colecciones Fundación MAPFRE (dibujo, grabado, fotografía) y, con ellas, promover una clara proyección institucional; y por otro lado, y por lo que respecta especialmente a las exposiciones de fotografía, su itinerancia en instituciones del extranjero de reconocido prestigio contribuye de forma decisiva a consolidar nuestra reputación internacional y a formar y consolidar una red de relaciones institucionales del máximo interés.

A continuación se resumen las actividades en estas dos líneas a lo largo de 2019.

En lo relativo a las Colecciones Fundación MAPFRE, se han llevado a cabo siete exposiciones, cinco de los fondos de dibujo y grabado y dos de la colección fotográfica. En secuencia cronológica, las correspondientes a dibujo y grabado fueron: Del Modernismo a las Vanguardias. Dibujos de la mano con lápiz, en el Museo de Sitges (marzo-junio); Colecciones Fundación MAPFRE: Bagaría en El Sol. Política y humor en la crisis de la Restauración (Fundación MAPFRE Guanarteme, Tenerife, septiembre-noviembre); Pablo Picasso. Suite Vollard. Colecciones Fundación MAPFRE (Pálacio das Artes, Oporto, mayo-septiembre); Junyer y Sandalinas en las Colecciones Fundación MAPFRE (Fundación MAPFRE Guanarteme, Las Palmas, octubre-diciembre); y Francisco de Goya. Desastres

de la Guerra. Colecciones Fundación MAPFRE (Centre Cultural Terrassa, Tarrasa, noviembre-febrero 2020). Por su parte, de la colección de fotografía el fondo de Graciela Iturbide se expuso en el Fotografie Forum de Frankfurt (marzo-junio) y la selección Retratos en el Museo de Bellas Artes de Castellón (noviembre-diciembre).

Estas exposiciones de nuestros fondos artísticos recibieron más de 56.000 visitantes. Por lo que respecta a las itinerancias de las exposiciones de fotografía, una vez más hemos tenido la satisfacción de que las muestras presentadas en nuestras salas el año anterior o en el propio 2019 hayan sido objeto de la atención de prestigiosas instituciones de España y, sobre todo, de otros países: en el ámbito nacional, Humberto Rivas se expuso en Centre Cultural La Nau, dependiente de la Universidad de Valencia, entre mayo-septiembre; en cuanto a la presencia internacional, Nicholas Nixon se pudo ver en la Fondation A. Stichting (Bruselas, enero-marzo); Brassai suscitó una notable afluencia de visitantes en el Museo Nacional de Bellas Artes de México (marzo-junio); el FOAM de Amsterdam recibió Berenice Abbott (septiembre-diciembre) mientras casi simultáneamente, y también en Países Bajos, el Fotomuseum de La Haya exponía Richard Learoyd entre los meses de octubre y enero 2020.

En conjunto, estas exposiciones recibieron cerca de 300.000 visitantes, sobresaliendo la muestra de Brassai en México, que acogió 163.205 visitas.

## COLECCIONES FUNDACIÓN MAPFRE

Iniciadas en la década de 1980, las Colecciones Fundación MAPFRE constituyen en la actualidad un notable conjunto artístico (dibujo, grabado, fotografía y, en menor medida, pintura y escultura) que manifiesta el compromiso institucional con la protección de la cultura y su difusión hacia la sociedad. Están formadas por un total de cinco corpus diferentes, cuatro de artes plásticas más el amplio conjunto de fotografía: la Colección de Dibujo, con piezas de nombres consagrados de la vanguardia europea (Matisse, Schiele, Degas, Rodin, Picabia, Klimt...) y prestigiosas firmas del arte español de los siglos XIX y XX (Chillida, Fortuny, Gutiérrez Solana, Miró, Picasso, Pinazo, Regoyos, Vázquez Díaz, Viola, etc.); las respectivas colecciones del ilustrador Rafael de Penagos y el también ilustrador y caricaturista Luis Bagaría; los fondos de Grabado, que incluyen una serie completa de la Suite Vollard de Picasso, sendas Tauromaquias de Carnicero y Goya y, también del gran artista aragonés, una serie de Los desastres de la guerra. Por su parte, la Colección de Fotografía, que en la actualidad consta de algo más de 1.200 piezas, reúne conjuntos representativos de la obra tanto de grandes maestros del siglo XX (Robert Adams, Walker Evans, Lee Friedlander, Helen Lewitt, Paul Strand etc.) como de otros fotógrafos contemporáneos e internacionalmente reconocidos (Paz Errázuriz, Graciela Iturbide, Nicholas Nixon...). Desde 2016, además, Fundación MAPFRE alberga la Donación Miró, un conjunto de 65 obras del artista mallorquín cedidas en depósito temporal.

La necesaria actualización que toda colección necesita se ha reflejado durante este ejercicio en la adquisición de un amplio conjunto de fotografías del estadounidense Nicholas Nixon, uno de los nombres esenciales de la fotografía contemporánea, cuya conocida serie Las Hermanas Brown fue precisamente, en 2008, el origen de la colección de fotografía de la Fundación.

## El pasado año se prestaron 21 obras de las colecciones Fundación MAPFRE para seis exposiciones

Nuestras Colecciones Artísticas complementan y extienden el proyecto cultural de Fundación MAPFRE a través de dos relevantes líneas de actuación: las exposiciones en otras instituciones de España y el extranjero, descritas en las líneas anteriores, y los préstamos para exposiciones de otras instituciones, un modo de actuación que, además de posibilitar nuestra presencia en destacadas propuestas culturales en España y en el extranjero, facilita el mantenimiento y la ampliación de una extensa y fructífera red de contactos institucionales.

A lo largo de 2019, se han comprometido 21 préstamos para seis exposiciones, tres de ellas en el extranjero. En concreto, se cedieron siete obras de los fondos de dibujo y pintura, dos esculturas, nueve piezas de la Donación Miró y tres fotografías. Los préstamos se han dirigido a museos, fundaciones, galerías y otras instituciones culturales de España (Museo Carmen Thyssen, Málaga; Fundación Juan March, Madrid; Catedral de Burgos), Francia (Musée des Beaux-Arts, Rouen; le Doyenné, Brioude) y Países Bajos (Fotomuseum, La Haya).

### MÁS INFORMACIÓN

#### WEB

- [HTTPS://WWW.FUNDACIONMAPFRE.ORG/FUNDACION/ES\\_ES/COLECCIONES/](https://www.fundacionmapfre.org/fundacion/es_es/colecciones/)

## EXPOSICIONES PERMANENTES

### ➔ Espacio MIRÓ

Celebramos, un año más, la permanencia de la colección Espacio Miró en nuestra sede de Recoletos. Nuestro compromiso por difundir la obra que albergamos se materializa en un programa de difusión cuyo fin es el acercamiento de la obra del pintor catalán al público. Consiste en las siguientes acciones:

- Visitas guiadas, de lunes a jueves, a las 18:30h.
- Martes Miró. Cada martes, realizamos microvisitas y mediación artística en la sala, en horario de 11.30 a 13.30 y de 16.30 a 18.30 h.
- Actividades pedagógicas: Siete a la semana, desarrolladas ininterrumpidamente durante el curso escolar. Estos talleres, adaptados a distintos niveles educativos, tienen una gran aceptación –especialmente entre los más pequeños– que llena de lunes a domingos las salas Miró y el espacio taller para descubrir y recrearse con las claves del mundo mironiano. En 2019, más de 6.000 escolares disfrutaron de la experiencia de nuestras actividades educativas.
- Obra del mes. Esta actividad, que comenzó en julio de 2017, selecciona cada mes una obra de Miró, que centra la atención y es reproducida en un tarjetón acompañado del comentario de un especialista. Nos consta que el público asiduo de nuestras exposiciones colecciona las obras del mes.
- Folleto Itinerario Miró. Fundación MAPFRE y el Museo Reina Sofía son las dos entidades culturales de Madrid que albergan colecciones de Joan Miró. A través de un folleto informativo, destacamos la esencia y las claves de las dos colecciones con reseñas explicativas.

### ➔ Museo de Modelismo Naval Julio Castelo Matrán

En 2008 inaugurábamos en el palacete Oriol, antigua sede de Fundación MAPFRE, el Museo de Modelismo Naval Julio Castelo Matrán. En ese momento, la colección estaba compuesta por 27 maquetas, que con el paso del tiempo se han ido incrementando hasta llegar a las 42 actuales. Del palacete Oriol el museo pasó a AZCA y finalmente, en 2013, se estableció en su ubicación actual, Bárbara de Braganza 14, justo enfrente de nuestra sala de fotografía. La colección ha itinerado por toda España con gran éxito de público debido, en buena medida, a lo minucioso de las reproducciones, pero también a que constituye una lección de historia viva de la navegación mundial. Numerosas han sido las instituciones que nos han pedido en préstamo algunas de las piezas, que siempre hemos atendido, pero este año nos encontramos con un sentimiento encontrado de tristeza y alegría; tristeza porque después de once años con nosotros la colección emprende nuevo rumbo para llegar a un puerto inmejorable: el renovado Museo Naval de Cartagena, lo que nos alegra profundamente, por ser un espacio en donde va a lucir bien y por constituir un homenaje a Julio Castelo, enamorado del mar Mediterráneo y de su patria chica, Murcia.

Entre la tristeza y la alegría, nos queda el sentimiento de orgullo, por quien hizo posible el museo y por nosotros mismos, que hemos sabido alentar el proyecto durante todos estos años y, cumplida nuestra misión, pasamos el testigo al Museo Marítimo de Cartagena donde todos podrán seguir disfrutando y aprendiendo.

Espacio Miró.  
Colección  
permanente en la  
sede de Recoletos.

### ➔ Museo del Seguro

La sala de exposición del Museo del Seguro exhibe una interesante colección de piezas originales relacionadas con la historia de la actividad aseguradora desde el siglo XVIII hasta finales del siglo XX. Las visitas se hacen exclusivamente a grupos y previa petición de hora. Durante el recorrido se relatan curiosidades históricas y anécdotas relacionadas con algunas de las piezas expuestas más significativas y que hacen de hilo conductor para explicar la historia del seguro.

Presenta al público dos tipos de actividades: una visita guiada para el público en general y una visita dinamizada para estudiantes. Durante el año ha recibido a 1.252 visitantes.

#### MÁS INFORMACIÓN

##### WEB

ESPACIO MIRÓ

• [HTTPS://WWW.FUNDACIONMAPFRE.ORG/FUNDACION/ES\\_ES/EXPOSICIONES/SALA-RECOLETOS/ESPACIO-MIRO.JSP](https://www.fundacionmapfre.org/fundacion/es_es/exposiciones/sala-recoletos/espacio-miro.jsp)

MUSEO DE MODELISMO NAVAL

• [HTTPS://WWW.MUSEOMODELISMO NAVAL.COM/](https://www.museomodelismonaival.com/)

MUSEO DEL SEGURO

• [HTTPS://WWW.MUSEOVIRTUALDELSEGURO.ORG/ES](https://www.museovirtualdelseguro.org/es)



### NUEVA SALA EN BARCELONA

Como antes avanzábamos, 2019 ha dejado una relevante noticia en nuestra actividad cultural: la presentación pública del nuevo proyecto cultural de Fundación MAPFRE en Barcelona: un Centro de Fotografía que iniciará sus actividades en el verano de 2020.

La propuesta, planteada como un explícito paso adelante en la presencia de Fundación MAPFRE en la vida cultural catalana, representa al mismo tiempo una continuidad lógica con el conjunto de nuestra actividad en los últimos años.

En efecto: la programación de exposiciones fotográficas iniciada en 2009 ha sido objeto, desde su comienzo y en los muchos países en los que se ha desarrollado, de un explícito y constante reconocimiento por parte de instituciones, profesionales, medios de comunicación y públicos vinculados a la conservación y difusión de la fotografía artística contemporánea. En ese sentido, este nuevo Centro de Fotografía se plantea como un reconocimiento de ese nuevo rol de la Fundación y de la responsabilidad que representa, pero también, y en igual medida, como una forma de reforzar nuestra presencia como agente cultural en la dinámica capital catalana a través de un ámbito, la fotografía artística, que como es notorio constituye uno de los principales ejes de la creatividad cultural de la Cataluña contemporánea.

Con el lógico propósito de que esta iniciativa refuerce significativamente la proyección institucional

Nuevo Centro de Fotografía en Barcelona.



en Barcelona y en Cataluña en su conjunto, el nuevo proyecto implica también un cambio de emplazamiento: de la Casa Garriga Nogués, situada en el Ensanche barcelonés y gran ejemplo del modernismo, la actividad se traslada al entorno más representativo de la transformación de la Barcelona contemporánea, el Puerto Olímpico, y en concreto al que sin duda es uno de los edificios icónicos de esa modernización y máxima expresión, al mismo tiempo,

de la presencia corporativa en la ciudad: la Torre MAPFRE, en cuya base se sitúa el llamado Edificio Vela, que albergará el nuevo Centro de Fotografía.

Junto a las seis exposiciones anuales que está previsto que albergue, el Centro promoverá asimismo otras acciones en torno a la fotografía: actividades educativas, conferencias y encuentros y un premio de proyección internacional.



# Voluntariado



Con la colaboración de 11.300 voluntarios de todo el mundo realizamos 1.637 actividades



Nuestro Programa de Voluntariado canaliza, apoya y da soporte a aquellas empresas socialmente responsables que eligen colaborar con nosotros para implantar y desarrollar sus programas. Aunamos esfuerzos y recursos para promover la solidaridad entre sus trabajadores de manera que éstos tengan oportunidad de aportar su tiempo y dedicación para el bienestar y la mejora de las condiciones de la sociedad en general.

Los objetivos de nuestro Programa de Voluntariado son:

- ➔ **1. Ayudar** a las personas a mejorar su calidad de vida y bienestar, ya sea a través del reconocimiento o la defensa de sus derechos, la satisfacción de sus necesidades básicas, el acceso a la educación y la cultura, la mejora de su entorno y la inclusión social.
- ➔ **2. Colaborar** para que entidades, empresas y personas socialmente responsables puedan promover y mejorar el desempeño de su labor solidaria a la que dedican tiempo y esfuerzo.
- ➔ **3. Mejorar** el entorno de las personas y generar una conciencia social sobre las consecuencias que para la salud y el bienestar tiene el cuidado del medio ambiente.

Nuestras actividades de voluntariado están organizadas en 6 líneas de actuación:

- ➔ **1. Nutrición:** acciones que buscan proporcionar alimentos a las personas que más lo necesitan (atención en comedores sociales, entrega de alimentos).
- ➔ **2. Salud:** actividades que inciden sobre el estado físico y emocional de los beneficiarios (acceso a artículos básicos de higiene, ropa, calzado; acciones de ocio y acompañamiento; donación de sangre y sensibilización sobre temas de la salud).
- ➔ **3. Educación:** iniciativas que apoyan el acceso a la educación básica, la mejora de la empleabilidad de colectivos en riesgo de exclusión social y la educación en valores.
- ➔ **4. Medio Ambiente:** apoyamos campañas de reciclaje, reforestación, limpieza de zonas naturales, así como sensibilizamos a la sociedad sobre la importancia de un comportamiento responsable con el entorno natural.

## Los colectivos prioritarios son los niños y adolescentes, las personas con discapacidad, enfermas o en riesgo de exclusión

➔ **5. Ayuda en emergencias:** asistencia en catástrofes apoyando la gestión de las autoridades.

➔ **6.- Comparte solidaridad:** es como denominamos a nuestras actividades de voluntariado cuando engloban todas o más de una de las líneas de actividad precedentes.

Las seis constituyen las guías maestras de un programa que hoy en día hacen suyo todos y cada uno de los agentes de cambio que lo conforman, nuestros voluntarios.

Siempre enmarcadas en estas líneas de actuación, nuestras actividades son de diversa índole, naturaleza e implican un distinto grado de compromiso por parte de los voluntarios, lo que nos permite poner a su disposición una oferta lo suficientemente amplia para que todos puedan participar: desde acudir un único día a ayudar a repartir comidas en un comedor social, hasta colaborar de forma periódica durante tres meses en una actividad de ocio y acompañamiento de personas en riesgo de exclusión social.

Las actividades tienen como objetivo la ayuda a los distintos colectivos definidos en el programa y es por ello que el tipo de oferta está en continuo cambio a tenor de las necesidades de la sociedad y de las demandas de los propios voluntarios. Las actividades pueden ser desarrolladas en colaboración con otras

entidades, preferentemente sin ánimo de lucro y con claros fines sociales.

Los colectivos prioritarios de nuestro voluntariado son los siguientes: infancia, adolescencia, personas con discapacidad, mayores, enfermas o en riesgo de exclusión social.

También nos gustaría mencionar los contenidos formativos que hemos elaborado. Ofertamos trece cursos específicos sobre diferentes aspectos del voluntariado que van desde su definición y connotaciones o implicaciones legales, hasta tipos específicos de voluntariado en relación al colectivo que recibe la acción de los voluntarios.

Los contenidos se han desarrollado en formato e-learning con una duración máxima estimada de 45 minutos. El alumno puede interactuar con el contenido a través de algunos ejercicios y evaluar su conocimiento mediante la realización de un test. Los contenidos están disponibles en tres idiomas (español, inglés y portugués).

En 2019 hemos consolidado nuestra colaboración con tres de las empresas que están adheridas a nuestro programa de voluntariado: MAPFRE, Solunion y Vass.

Asimismo, hemos desarrollado una nueva plataforma de gestión y de medición de las actividades de

voluntariado que hemos implantado en estas tres empresas en España, México, Colombia y Panamá.

Gracias a la labor compartida con estas tres empresas hemos podido contar con la colaboración de 11.300 voluntarios de todo el mundo que han participado en 1.637 actividades a lo largo de 2019.

### ■ MÁS INFORMACIÓN

#### WEB

ESPACIO MIRÓ

- [HTTPS://VOLUNTARIOSFUNDACIONMAPFRE.ORG](https://voluntariosfundacionmapfre.org)

#### VÍDEOS

ESPAÑA [CASTELLANO / INGLÉS / PORTUGUÉS]

- [HTTPS://WWW.YOUTUBE.COM/WATCH?V=YJJHZNOCVA0](https://www.youtube.com/watch?v=YJJHZNOCVA0)
- [HTTPS://WWW.YOUTUBE.COM/WATCH?V=5UU0LJ-ZHC](https://www.youtube.com/watch?v=5UU0LJ-ZHC)
- [HTTPS://WWW.YOUTUBE.COM/WATCH?V=EFU\\_00E9JEK&T=145](https://www.youtube.com/watch?v=EFU_00E9JEK&T=145)

#### MÉXICO

- [HTTPS://WWW.YOUTUBE.COM/WATCH?V=75VDVCLBLM&FEATURE=YOUTUBE](https://www.youtube.com/watch?v=75VDVCLBLM&FEATURE=YOUTUBE)

#### ESTADOS UNIDOS

- [HTTPS://WWW.YOUTUBE.COM/WATCH?V=FKFHNRT2DNI](https://www.youtube.com/watch?v=FKFHNRT2DNI)
- [HTTPS://WWW.YOUTUBE.COM/WATCH?V=CRIW3JOZM04](https://www.youtube.com/watch?v=CRIW3JOZM04)
- [HTTPS://WWW.YOUTUBE.COM/WATCH?V=OLKVMJNH\\_YE&T=115](https://www.youtube.com/watch?v=OLKVMJNH_YE&T=115)
- [HTTPS://WWW.YOUTUBE.COM/WATCH?V=FTXZVDGWE30](https://www.youtube.com/watch?v=FTXZVDGWE30)

# 4

## *Fundación MAPFRE en cifras*



*Activos*

# Nota bene para explicar cómo medimos

El año pasado informábamos en esta misma nota que, a diferencia de anteriores ediciones del informe, íbamos a privilegiar una presentación más transversal de nuestras actividades en vez de hacerlo, como hasta ese momento, por áreas de contenido, pues en muchos casos una actividad es resultado de la acción de distintas áreas y, aunque fuese de una sola, es homologable en la intención y procedimientos a la realizada por otra. Este año mantenemos esa estructura, que hemos ido adaptando y puliendo, y que consideramos más acorde con lo que somos: una fundación global que aborda un conjunto misceláneo de actividades.

Somos una institución sin ánimo de lucro impulsada por MAPFRE donde la responsabilidad social corporativa constituye un pilar fundamental en que se asienta su actuación. La máxima transparencia a la hora de presentar los resultados de nuestras actividades representa para nosotros, por tanto, una exigencia irrenunciable. Desde hace años disponemos del programa informático CRM (Customer Relationship Management), que nos ayuda en este empeño y nos permite trazar perfectamente la información estadística que avala la realización de todo cuanto hacemos.

A sugerencia de nuestros órganos de gobierno hemos detallado aún más la jerarquización de la información estadística. Respecto a años anteriores, además de beneficiarios presenciales y no presenciales hemos introducido una nueva categoría, audiencia, que incorpora a todas las personas que han recibido información de nuestras actividades a través de distintos canales (web, las redes sociales y los medios de comunicación tradicionales), pero que hemos decidido no considerar estrictamente beneficiarios.

Como resultado de lo anterior, y respecto a informes precedentes, el número de beneficiarios no presenciales ha disminuido de manera considerable. Conscientes, en todo caso, de que en la sociedad de la comunicación se impone y de que cada día que pasa vivimos en un mundo crecientemente digital, debemos adoptar nuestra norma de medición de beneficiarios a esta nueva realidad. Es este un aspecto en el que seguiremos profundizando y cuyo resultado será una nueva y completa norma de medición que, una vez aprobada por nuestros órganos de gobierno, haremos pública.

La nueva norma establecerá de una manera precisa cada una de nuestras actividades y su alcance, el tipo de beneficiario que contempla y, si lo hubiera, la audiencia que pretende. Cada vez somos una institución más global y tenemos, año tras año, una presencia continuada en una treintena de países. Es por ello que en el informe actual hemos decidido dar de cada una de ellas, como veníamos haciendo en el caso de España, la información desagregada por líneas de actuación y actividad, para que así todos los que las han hecho posibles se vean representados en sus páginas.

Transparencia, trazabilidad, transversalidad en los contenidos y globalidad son rasgos que nos definen y lo seguirán haciendo. Es lo que nos ha animado a presentar la información estadística de la forma más exhaustiva y clara posible, no con un afán de infoxicar, sino para que tú, amable lector, no albergues duda alguna de lo que es y quiere seguir siendo Fundación MAPFRE.

# Mapa de Actividades y Voluntariado



## Datos globales de voluntariado



28 «

1.637 «

9.765 «

	Nutrición	Educación	Medio Ambiente	Comparte solidaridad	Salud	Ayuda en emergencias
PAÍSES	20	22	27	2	28	7
EVENTOS	303	77	235	53	656	13
PARTICIPANTES	3.164	3.506	4.216	985	7.753	140

## Datos globales

### ACTIVIDADES 2019

Concepto	Actividades	Eventos	Beneficiarios		Audiencia		
			Beneficiarios presenciales	Beneficiarios no presenciales	Web	Redes sociales	Campañas
Premios Fundación MAPFRE	7	16	30	126.684	183.958	0	0
Proyectos y Ayudas Sociales	112	173	123.727	98.291	70.871	2.043.067	2.254.598
Programas Educativos y de Concienciación	114	6.002	2.736.170	3.903.871	12.257.177	27.615.256	17.289.108
Promoción de la Investigación y el Conocimiento	21	111	220.835	1.632.555	709.554	869.931	0
Cursos, Jornadas y Congresos	60	309	33.692	2.333	0	0	443
Exposiciones	29	31	738.672	5.776	612.992	9.182.796	0
<b>Total</b>	<b>343</b>	<b>6.642</b>	<b>3.853.126</b>	<b>5.769.510</b>	<b>13.834.552</b>	<b>39.711.050</b>	<b>19.544.149</b>

### VOLUNTARIADO

👉 Número voluntarios 11.300

Concepto	Países	Eventos	Beneficiarios		Participaciones
			Beneficiarios presenciales	Beneficiarios no presenciales	
Ayuda en emergencias	6	13	2.300	105.867	140
Comparte solidaridad	12	53	556	21.398	985
Educación	22	377	37.601	53.287	3.506
Medioambiente	27	235	13.093	38.195	4.217
Nutrición	20	303	38.254	208.946	3.164
Salud	28	656	34.502	43.803	7.753
<b>TOTAL</b>	<b>115</b>	<b>1.637</b>	<b>126.306</b>	<b>471.496</b>	<b>19.765</b>

# España

## DATOS GLOBALES

Concepto	Actividades	Eventos	Beneficiarios		Audiencia		
			Beneficiarios presenciales	Beneficiarios no presenciales	Web	Redes sociales	Campañas
Premios Fundación MAPFRE	7	16	30	126.684	183.957	0	0
Proyectos y Ayudas Sociales	13	73	37.381	98.291	70.871	2.043.067	2.254.598
Programas Educativos y de Concienciación	41	3.979	1.264.106	3.856.561	12.257.177	23.276.001	17.187.622
Promoción de la Investigación y el Conocimiento	15	105	67.775	1.632.555	709.554	869.931	0
Cursos, Jornadas y Congresos	35	264	30.702	2.333	0	0	443
Exposiciones	20	22	342.142	5.776	612.992	9.182.796	0
Voluntariado	6	497	47.272	276.516	0	0	0
<b>Total</b>	<b>137</b>	<b>4.956</b>	<b>1.789.408</b>	<b>5.998.716</b>	<b>13.834.551</b>	<b>35.371.795</b>	<b>19.442.663</b>

## PREMIOS FUNDACIÓN MAPFRE

Actividades	Eventos	Beneficiarios		Web	Audiencia	
		Beneficiarios presenciales	Beneficiarios no presenciales		Redes sociales	Campañas
Premios Sociales	4	4	88.608	136.741	0	0
Premios a la Innovación Social	12	26	38.076	47.216	0	0
<b>Total</b>	<b>16</b>	<b>30</b>	<b>126.684</b>	<b>183.957</b>	<b>0</b>	<b>0</b>

## PROYECTOS Y AYUDAS SOCIALES

Actividades	Eventos	Beneficiarios		Audiencia		
		Beneficiarios presenciales	Beneficiarios no presenciales	Web	Redes sociales	Campañas
<b>PROGRAMA SOCIAL DE EMPLEO</b>	6	2.904	75.267	58.452	0	0
Juntos Somos Capaces	1	1.554	0	0	0	0
Accedemos	1	1.100	0	58.452	0	0
Soy CAPPÁZ	1	0	75.267	0	0	0
Secretariado Gitano	1	40	0	0	0	0
Yerbabuena	1	190	0	0	0	0
Fundación Alala	1	20	0	0	0	0
<b>SOLIDARIDAD</b>	60	32.033	23.024	5.410	2.043.067	2.254.598
Sé Solidario	19	14.322	23.024	0	2.043.067	0
Superhéroes de Barrio	9	0	0	5.410	0	2.254.598
Juntos lo Logramos SPECIAL OLYMPICS	29	12.431	0	0	0	0
Convocatoria de Ayudas Sociales	2	700	0	0	0	0
Mercadillo Solidario	1	4.580	0	0	0	0
<b>OTRAS ACTIVIDADES</b>	7	2.444	0	7.009	0	0
Juntos lo Logramos Special Olympics	6	1.225	0	7.009	0	0
Escuelas Deportivas	1	1.219	0	0	0	0
<b>Total</b>	<b>73</b>	<b>37.381</b>	<b>98.291</b>	<b>70.871</b>	<b>2.043.067</b>	<b>2.254.598</b>



## PROGRAMAS EDUCATIVOS Y DE CONCIENCIACIÓN

Actividades	Eventos	Beneficiarios		Audiencia		
		Beneficiarios presenciales	Beneficiarios no presenciales	Web	Redes sociales	Campañas
<b>PROGRAMAS DE CONCIENCIACIÓN Y SENSIBILIZACIÓN</b>	<b>695</b>	<b>149.818</b>	<b>2.167.277</b>	<b>10.261.463</b>	<b>15.164.919</b>	<b>17.098.261</b>
<b>En Acción Social</b>	<b>1</b>	<b>0</b>	<b>112.479</b>	<b>0</b>	<b>222.541</b>	<b>0</b>
Descubre la FP	1	0	112.479		222.541	0
<b>En Prevención y Seguridad Vial</b>	<b>37</b>	<b>51.746</b>	<b>1.506.056</b>	<b>7.818.922</b>	<b>1.484.151</b>	<b>12.605.080</b>
Objetivo Cero: Te puede pasar	10	28.822	0	0	0	0
Objetivo Cero: Si controlas, vuelves	6	11.912	0	0	0	0
Objetivo Cero: Campaña ALSA	1	360	0	0	0	5.000
Objetivo Cero: Golpes de calor	1	0	0	0	528.934	0
Objetivo Cero: Tecnología ADAS	1	0	0	0	244.828	0
Objetivo Cero: SpeakUp	1	0	0	0	605.742	0
Objetivo Cero: Vídeo-testimonio víctimas siniestros de tráfico	1	0	102.299	0	102.299	0
Objetivo Cero: Colaboraciones institucionales	14	10.652	0	0	2.348	80
Objetivo Cero: Concienciación	1	0	1.403.757	7.818.922	0	0
Prevención de Incendios: Protege lo que más te importa	1	0	0	0	0	12.600.000
<b>En Promoción de la Salud</b>	<b>639</b>	<b>98.072</b>	<b>0</b>	<b>1.819.879</b>	<b>6.768.695</b>	<b>0</b>
Campaña ICTUS	10	12.357	0	0	0	0
Campaña Mujeres por el Corazón	37	11.659	0	49.135	0	0
Elige Salud	326	10.933	0	440.411	0	0
SOS Respira y RCP	262	63.123	0	75.543	931.667	0
Salud: Redes Sociales	4	0	0	1.254.790	5.837.028	0
<b>En Seguro y Previsión Social</b>	<b>18</b>	<b>0</b>	<b>548.742</b>	<b>622.662</b>	<b>6.689.532</b>	<b>4.493.181</b>
Seguros y Pensiones para Todos	9	0	548.742	622.662	973.167	0
Campaña de Seguro y Previsión	1	0	0	0	0	824.651
Campaña Pensiones	1	0	0	0	0	3.668.530
Día de la Educación Financiera	2	0	0	0	983.483	0
Seguro Escolar	1	0	0	0	1.178.354	0

## PROGRAMAS EDUCATIVOS Y DE CONCIENCIACIÓN

Actividades	Eventos	Beneficiarios		Audiencia		
		Beneficiarios presenciales	Beneficiarios no presenciales	Web	Redes sociales	Campañas
Seguro de Mascotas	1	0	0	0	931.252	0
Seguro de Viaje	1	0	0	0	1.128.103	0
Pensiones	1	0	0	0	651.358	0
Inversiones Socialmente Responsables	1	0	0	0	843.815	0
<b>PROGRAMAS EDUCATIVOS</b>	<b>3.284</b>	<b>1.114.288</b>	<b>1.689.284</b>	<b>1.995.714</b>	<b>8.111.082</b>	<b>89.361</b>
<b>En Acción Social</b>	<b>1</b>	<b>0</b>	<b>11.869</b>	<b>28.144</b>	<b>0</b>	<b>0</b>
Programa Educativo	1	0	11.869	28.144	0	0
<b>En Prevención y Seguridad Vial</b>	<b>360</b>	<b>754.518</b>	<b>1.676.123</b>	<b>1.967.570</b>	<b>5.557.174</b>	<b>89.361</b>
Seguridad vial en la empresa	25	3.989	471.036	524.875	0	50.841
Semana de Prevención de Incendios	73	265.894	5.940	9.759	1.861.947	2.582
Ahora vamos andando al cole	5	7.723	0	0	0	0
Recorridos Bici 360	4	550	0	0	354.224	0
Caravana de educación vial	171	21.316	0	0	0	0
Programa educativo: colaboraciones con instituciones públicas y privadas	59	41.014	178.170	272.408	0	35.781
Sistemas de retención infantil	13	389.050	1.020.977	1.160.528	3.341.003	157
Prevención de Incendios: grandes eventos	10	24.982	0	0	0	0
<b>En Promoción de la Salud</b>	<b>1.538</b>	<b>317.167</b>	<b>0</b>	<b>0</b>	<b>2.553.908</b>	<b>0</b>
Controla tu Red	1.002	293.254	0	0	0	0
Vivir en salud	535	23.913	0	0	0	0
Practicooking	1	0	0	0	2.553.908	0
<b>En Seguro y Previsión Social</b>	<b>1.378</b>	<b>30.540</b>	<b>1.292</b>	<b>0</b>	<b>0</b>	<b>0</b>
Talleres de Educación financiera y aseguradora	1.161	25.650	0	0	0	0
PlayPension	216	4.890	967	0	0	0
Cursos de iniciación al seguro	1	0	325	0	0	0
<b>En Arte</b>	<b>7</b>	<b>12.063</b>	<b>0</b>	<b>0</b>	<b>0</b>	<b>0</b>
Gabinete Pedagógico Exposiciones	7	12.063	0	0	0	0
<b>Total</b>	<b>3.979</b>	<b>1.264.106</b>	<b>3.856.561</b>	<b>12.257.177</b>	<b>23.276.001</b>	<b>17.187.622</b>

## PROMOCIÓN DE LA INVESTIGACIÓN Y EL CONOCIMIENTO

Actividades	Eventos	Beneficiarios		Audiencia		
		Beneficiarios presenciales	Beneficiarios no presenciales	Web	Redes sociales	Campañas
<b>BECAS Y AYUDAS</b>	<b>3</b>	<b>17</b>	<b>0</b>	<b>0</b>	<b>0</b>	<b>0</b>
Becas Fundación Carolina	1	3	0	0	0	0
Ayudas a la investigación Ignacio H. de Larramendi en Promoción de la Salud	1	8	0	0	0	0
Ayudas a la Investigación Ignacio H. de Larramendi en Seguro y Previsión Social	1	6	0	0	0	0
<b>PUBLICACIONES</b>	<b>96</b>	<b>67.701</b>	<b>581.046</b>	<b>670.199</b>	<b>869.931</b>	<b>0</b>
<b>Monografías</b>	<b>88</b>	<b>43.651</b>	<b>169.172</b>	<b>189.216</b>	<b>869.931</b>	<b>0</b>
Seguro y Previsión Social	48	15.840	146.376	189.216	0	0
Promoción de la Salud	3	0	917	0	0	0
Cultura	21	27.108	0	0	0	0
Prevención y Seguridad Vial	13	0	20.960	0	869.931	0
Acción Social	2	400	919	0	0	0
Fundación MAPFRE	1	303	0	0	0	0
<b>Periódicas</b>	<b>8</b>	<b>24.050</b>	<b>411.874</b>	<b>480.983</b>	<b>0</b>	<b>0</b>
Revista La Fundación	4	24.050	30.734	39.135	0	0
Revista Seguridad y Promoción de la Salud	1	0	28.299	31.787	0	0
Revista Trauma	1	0	216.195	251.813	0	0
Revista Patología del Aparato Locomotor	1	0	108.630	125.055	0	0
Traumatismo Craneoencefálico	1	0	28.016	33.193	0	0
<b>CENTRO DE DOCUMENTACIÓN</b>	<b>6</b>	<b>57</b>	<b>1.051.509</b>	<b>39.355</b>	<b>0</b>	<b>0</b>
<b>Total</b>	<b>105</b>	<b>67.775</b>	<b>1.632.555</b>	<b>709.554</b>	<b>869.931</b>	<b>0</b>

No se incluyen en esta tabla las actividades de investigación médica avanzada.

## CURSOS, JORNADAS Y CONGRESOS

Actividades	Eventos	Beneficiarios		Audiencia		
		Beneficiarios presenciales	Beneficiarios no presenciales	Web	Redes sociales	Campañas
<b>CURSOS</b>	<b>10</b>	<b>73</b>	<b>1.917</b>	<b>0</b>	<b>0</b>	<b>443</b>
<b>En Acción Social</b>	<b>2</b>	<b>0</b>	<b>498</b>	<b>0</b>	<b>0</b>	<b>0</b>
Curso Atención a la diversidad. La enseñanza personalizada	1	0	171	0	0	0
Nuevas Herramientas para la evaluación auténtica	1	0	327	0	0	0
<b>En Prevención y Seguridad Vial</b>	<b>2</b>	<b>73</b>	<b>0</b>	<b>0</b>	<b>0</b>	<b>443</b>
Curso de Protección, Autoprotección y Primeros Auxilios y Seguridad Vial (CAM)	1	73	0	0	0	340
Bebés y niños seguros en el coche	1	0	0	0	0	103
<b>En Promoción de la Salud</b>	<b>6</b>	<b>0</b>	<b>1.419</b>	<b>0</b>	<b>0</b>	<b>0</b>
Curso promoción de la salud UNED	2	0	792	0	0	0
Curso urgencias y emergencias sanitarias UNED	2	0	467	0	0	0
Prescripción de Ejercicio Físico para Profesionales Sanitarios	2	0	160	0	0	0
<b>ORGANIZACIÓN DE JORNADAS Y CONGRESOS</b>	<b>248</b>	<b>29.874</b>	<b>416</b>	<b>0</b>	<b>0</b>	<b>0</b>
<b>En Acción Social</b>	<b>134</b>	<b>25.584</b>	<b>183</b>	<b>0</b>	<b>0</b>	<b>0</b>
Sé Solidario	1	96	0	0	0	0
Descubre la FP	17	1.568	183	0	0	0
Juntos Somos Capaces	116	23.920	0	0	0	0
<b>En Prevención y Seguridad Vial</b>	<b>8</b>	<b>1.086</b>	<b>0</b>	<b>0</b>	<b>0</b>	<b>0</b>
Jornada European Traffic Education	1	70	0	0	0	0
Jornadas PRAISE	2	318	0	0	0	0
Strategy Fundación MAPFRE 2019-2021	1	12	0	0	0	0
X Congreso Internacional de Ingeniería de Seguridad contra Incendios APICI	1	140	0	0	0	0
Congreso Internacional de Prevención y Emergencias CIPE'19	1	300	0	0	0	0
PIN Talk: Abordar el riesgo vial de las furgonetas; la seguridad en los últimos kilómetros	1	96	0	0	0	0
Carta europea de la seguridad vial" por "Jornada Carta Europea de la Seguridad Vial: Todos unidos para reforzar la cultura de la movilidad segura en Europa	1	150	0	0	0	0

(continúa)

## CURSOS, JORNADAS Y CONGRESOS

Actividades	Eventos	Beneficiarios		Audiencia		
		Beneficiarios presenciales	Beneficiarios no presenciales	Web	Redes sociales	Campañas
<b>En Promoción de la Salud</b>	<b>4</b>	<b>625</b>	<b>0</b>	<b>0</b>	<b>0</b>	<b>0</b>
Jornada Alimentación y Salud en el entorno laboral	1	108	0	0	0	0
Jornada Seguridad del Paciente en la era digital	1	56	0	0	0	0
Jornada Videojuegos y apuestas online como nuevas formas de ocio digital juvenil	1	33	0	0	0	0
Jornadas de Valoración del Daño Corporal	1	428	0	0	0	0
<b>En Seguro y Previsión Social</b>	<b>102</b>	<b>2.579</b>	<b>233</b>	<b>0</b>	<b>0</b>	<b>0</b>
40 aniversarios de la ley de Seguros Agrarios (SAC)	1	70	0	0	0	0
BugaMAP	85	1.902	0	0	0	0
Conoce el sector asegurador	6	263	0	0	0	0
Determinantes de la performance de los fondos de pensiones	1	12	0	0	0	0
El Trabajador autónomo ante la previsión social	6	210	0	0	0	0
Índice global de potencial asegurador	1	58	0	0	0	0
Jornada de presentación de la nueva edición del Diccionario MAPFRE	1	64	0	0	0	0
Webinar "Sistemas de salud: un análisis global"	1	0	233	0	0	0
<b>PARTICIPACIÓN EN JORNADAS Y CONGRESOS</b>	<b>6</b>	<b>755</b>	<b>0</b>	<b>0</b>	<b>0</b>	<b>0</b>
<b>En Prevención y Seguridad Vial</b>	<b>5</b>	<b>675</b>	<b>0</b>	<b>0</b>	<b>0</b>	<b>0</b>
Asamblea General OISEVI (Madrid)	1	150	0	0	0	0
III Jornada de Seguridad Vial Laboral	1	70	0	0	0	0
Jornada técnica sobre prevención incendios Vigo	1	25	0	0	0	0
XVIII Congreso Nacional de Matronas	1	400	0	0	0	0
Jornada Técnica sobre prevención de incendios en la Feria EFICAM 2019	1	30	0	0	0	0
<b>En Promoción de la Salud</b>	<b>1</b>	<b>80</b>	<b>0</b>	<b>0</b>	<b>0</b>	<b>0</b>
Avances científicos de la alimentación y la Medicina en el Ejercicio Físico	1	80	0	0	0	0
<b>Total</b>	<b>264</b>	<b>30.702</b>	<b>2.333</b>	<b>0</b>	<b>0</b>	<b>443</b>

## EXPOSICIONES

Actividades	Eventos	Beneficiarios		Audiencia		
		Beneficiarios presenciales	Beneficiarios no presenciales	Web	Redes sociales	Campañas
<b>EXPOSICIONES TEMPORALES SEDES FUNDACIÓN MAPFRE</b>	<b>13</b>	<b>289.251</b>	<b>0</b>	<b>568.054</b>	<b>9.182.796</b>	<b>0</b>
<b>Sala Recoletos</b>	<b>5</b>	<b>186.672</b>	<b>0</b>	<b>366.601</b>	<b>3.837.460</b>	<b>0</b>
De Chagall a Malevich. El arte en revolución	1	73.771	0	144.877	872.360	0
Berenice Abbott	1	26.174	0	51.403	1.266.805	0
Redescubriendo el Mediterráneo	1	11.859	0	23.290	0	0
Boldini	2	74.868	0	147.032	1.698.295	0
<b>Sala Bárbara de Braganza</b>	<b>4</b>	<b>31.085</b>	<b>0</b>	<b>61.047</b>	<b>1.249.066</b>	<b>0</b>
Humberto Rivas	1	671	0	1.318	0	0
Anthony Hernández	1	14.611	0	28.694	632.348	0
Eamonn Doyle	2	15.803	0	31.035	616.718	0
<b>Sala Garriga Nogués</b>	<b>4</b>	<b>71.494</b>	<b>0</b>	<b>140.405</b>	<b>4.096.270</b>	<b>0</b>
Berenice Abbott	1	20.685	0	40.623	548.738	0
Richard Learoyd	1	14.824	0	29.113	2.199.044	0
Tocar el Color	1	30.715	0	60.321	1.348.488	0
Picasso-Picabia	1	5.270	0	10.350	0	0
<b>EXPOSICIONES PERMANENTES SEDES FUNDACIÓN MAPFRE</b>	<b>3</b>	<b>20.979</b>	<b>5.776</b>	<b>44.938</b>	<b>0</b>	<b>0</b>
Miró	1	12.331	0	24.217	0	0
Museo de Modelismo Naval Julio Castelo Matrán	1	7.396	0	14.525	0	0
Museo del Seguro	1	1.252	0	6.197	0	0
<b>EXPOSICIONES EN OTRAS SEDES</b>	<b>6</b>	<b>31.912</b>	<b>0</b>	<b>0</b>	<b>0</b>	<b>0</b>
Bagaría (Tenerife)	1	321	0	0	0	0
Desastres Goya (Tarrasa)	1	8.029	0	0	0	0
Retratos (Castellón)	1	4.360	0	0	0	0
La Mano con Lápiz (Sitges)	1	10.904	0	0	0	0
Sandalinas (Gran Canaria)	1	320	0	0	0	0
Humberto Rivas (Valencia)	<b>1</b>	<b>7.978</b>	<b>0</b>	<b>0</b>	<b>0</b>	<b>0</b>
<b>Total</b>	<b>22</b>	<b>342.142</b>	<b>5.776</b>	<b>612.992</b>	<b>9.182.796</b>	<b>0</b>

## VOLUNTARIADO

Actividades	Eventos	Beneficiarios		Audiencia		
		Beneficiarios presenciales	Beneficiarios no presenciales	Web	Redes sociales	Campañas
Ayuda en emergencias	3	126	8.000	0	0	0
Comparte solidaridad	13	296	1.982	0	0	0
Educación	132	9.213	30.391	0	0	0
Medioambiente	22	383	0	0	0	0
Nutrición	129	27.756	204.082	0	0	0
Salud	198	9.498	32.061	0	0	0
<b>Total</b>	<b>497</b>	<b>47.272</b>	<b>276.516</b>	<b>0</b>	<b>0</b>	<b>0</b>

## Internacional

### DATOS GLOBALES

Concepto	Actividades	Eventos	Beneficiarios		Audiencia		
			Beneficiarios presenciales	Beneficiarios no presenciales	Web	Redes sociales	Campañas
Proyectos y Ayudas Sociales	99	100	86.346	0	0	0	0
Programas Educativos y de Concienciación	73	2.023	1.472.064	47.310	0	4.339.255	101.486
Promoción de la Investigación y el Conocimiento	6	6	153.060	0	0	0	0
Cursos, Jornadas y Congresos	25	45	2.990	0	0	0	0
Exposiciones	9	9	396.530	0	0	0	0
Voluntariado	109	1.140	79.034	194.980	0	0	0
<b>Total</b>	<b>321</b>	<b>3.323</b>	<b>2.190.024</b>	<b>242.290</b>	<b>0</b>	<b>4.339.255</b>	<b>101.486</b>

## ALEMANIA

Actividades	Eventos	Beneficiarios		Audiencia		
		Beneficiarios presenciales	Beneficiarios no presenciales	Web	Redes sociales	Campañas
<b>EXPOSICIONES</b>	<b>1</b>	<b>4.869</b>	<b>0</b>	<b>0</b>	<b>0</b>	<b>0</b>
Graciela Iturbide	1	4.869	0	0	0	0
<b>PROGRAMAS EDUCATIVOS Y DE CONCIENCIACIÓN</b>	<b>1</b>	<b>130.105</b>	<b>0</b>	<b>0</b>	<b>0</b>	<b>0</b>
Seguridad Vial: Programa Jóvenes en Cines	1	130.105	0	0	0	0
<b>PROYECTOS Y AYUDAS SOCIALES</b>	<b>1</b>	<b>170</b>	<b>0</b>	<b>0</b>	<b>0</b>	<b>0</b>
Die Arche	1	170	0	0	0	0
<b>VOLUNTARIADO</b>	<b>15</b>	<b>955</b>	<b>800</b>	<b>0</b>	<b>0</b>	<b>0</b>
Educación	2	500	0	0	0	0
Medioambiente	6	6	800	0	0	0
Salud	5	149	0	0	0	0
Nutrición	2	300	0	0	0	0
<b>CURSOS, JORNADAS Y CONGRESOS</b>	<b>1</b>	<b>50</b>	<b>0</b>	<b>0</b>	<b>0</b>	<b>0</b>
Seguridad Vial: Foro sobre seguridad vial organizada por el International Transport Forum (ITF - OCDE)	1	50	0	0	0	0

## BÉLGICA

Actividades	Eventos	Beneficiarios		Audiencia		
		Beneficiarios presenciales	Beneficiarios no presenciales	Web	Redes sociales	Campañas
<b>EXPOSICIONES</b>	<b>1</b>	<b>2.003</b>	<b>0</b>	<b>0</b>	<b>0</b>	<b>0</b>
Nicholas Nixon	1	2.003	0	0	0	0
<b>CURSOS, JORNADAS Y CONGRESOS</b>	<b>1</b>	<b>25</b>	<b>0</b>	<b>0</b>	<b>0</b>	<b>0</b>
Seguridad Vial: Reunión del Mail Council del ETSC	1	25	0	0	0	0



**FRANCIA**

Actividades	Eventos	Beneficiarios		Audiencia		
		Beneficiarios presenciales	Beneficiarios no presenciales	Web	Redes sociales	Campañas
<b>EXPOSICIONES</b>	<b>1</b>	<b>56.522</b>	<b>0</b>	<b>0</b>	<b>0</b>	<b>0</b>
Peter Hujar	1	56.522	0	0	0	0
<b>CURSOS, JORNADAS Y CONGRESOS</b>	<b>1</b>	<b>20</b>	<b>0</b>	<b>0</b>	<b>0</b>	<b>0</b>
Seguridad Vial: III Conferencia Interministerial de Seguridad Vial - Reunión Preparatoria	1	20	0	0	0	0

**GRECIA**

Actividades	Eventos	Beneficiarios		Audiencia		
		Beneficiarios presenciales	Beneficiarios no presenciales	Web	Redes sociales	Campañas
<b>CURSOS, JORNADAS Y CONGRESOS</b>	<b>1</b>	<b>80</b>	<b>0</b>	<b>0</b>	<b>0</b>	<b>0</b>
Seguridad Vial: Reunión bianual de la United Nations Safety Collaboration (UNRSC) de la Organización Mundial de la Salud	1	80	0	0	0	0

**ITALIA**

Actividades	Eventos	Beneficiarios		Audiencia		
		Beneficiarios presenciales	Beneficiarios no presenciales	Web	Redes sociales	Campañas
<b>VOLUNTARIADO</b>	<b>6</b>	<b>813</b>	<b>0</b>	<b>0</b>	<b>0</b>	<b>0</b>
Comparte Solidaridad	3	3	0	0	0	0
Salud	1	1	0	0	0	0
Nutrición	2	809	0	0	0	0

## MALTA

Actividades	Eventos	Beneficiarios		Audiencia		
		Beneficiarios presenciales	Beneficiarios no presenciales	Web	Redes sociales	Campañas
<b>PROGRAMAS EDUCATIVOS Y DE CONCIENCIACIÓN</b>	<b>73</b>	<b>13.782</b>	<b>0</b>	<b>0</b>	<b>0</b>	<b>0</b>
Seguridad Vial: Programa de Concienciación para el Objetivo Cero	1	1.007	0	0	0	0
Educación en Prevención y Seguridad Vial	2	9.125	0	0	0	0
Salud: Vivir en Salud	70	3.650	0	0	0	0
<b>PROYECTOS Y AYUDAS SOCIALES</b>	<b>2</b>	<b>396</b>	<b>0</b>	<b>0</b>	<b>0</b>	<b>0</b>
Equal Partners Foundation	1	226	0	0	0	0
Inspire	1	170	0	0	0	0
<b>VOLUNTARIADO</b>	<b>13</b>	<b>502</b>	<b>0</b>	<b>0</b>	<b>0</b>	<b>0</b>
Comparte Solidaridad	2	32	0	0	0	0
Medioambiente	2	2	0	0	0	0
Salud	9	468	0	0	0	0

## PAÍSES BAJOS

Actividades	Eventos	Beneficiarios		Audiencia		
		Beneficiarios presenciales	Beneficiarios no presenciales	Web	Redes sociales	Campañas
<b>EXPOSICIONES</b>	<b>3</b>	<b>28.334</b>	<b>0</b>	<b>0</b>	<b>0</b>	<b>0</b>
Abbott	1	16.334	0	0	0	0
Learoyd	1	12.000	0	0	0	0
Brassai	1	56.913	0	0	0	0

**PORTUGAL**

Actividades	Eventos	Beneficiarios		Audiencia		
		Beneficiarios presenciales	Beneficiarios no presenciales	Web	Redes sociales	Campañas
<b>EXPOSICIONES</b>	<b>1</b>	<b>30.000</b>	<b>0</b>	<b>0</b>	<b>0</b>	<b>0</b>
Suite Volland	1	30.000	0	0	0	0
<b>PROGRAMAS EDUCATIVOS Y DE CONCIENCIACIÓN</b>	<b>31</b>	<b>2.728</b>	<b>0</b>	<b>0</b>	<b>0</b>	<b>0</b>
Seguridad Vial: Acción de concienciación Em movimento não ligue ao telemóvel	1	800	0	0	0	0
Seguridad Vial: Caravana de Educación Vial	30	1.928	0	0	0	0
<b>PROYECTOS Y AYUDAS SOCIALES</b>	<b>2</b>	<b>6.673</b>	<b>0</b>	<b>0</b>	<b>0</b>	<b>0</b>
Novo Futuro	1	73	0	0	0	0
Refood	1	6.600	0	0	0	0
<b>VOLUNTARIADO</b>	<b>43</b>	<b>203</b>	<b>6.261</b>	<b>0</b>	<b>0</b>	<b>0</b>
Comparte Solidaridad	2	2	80	0	0	0
Educación	5	19	513	0	0	0
Medioambiente	2	2	0	0	0	0
Nutrición	29	17	2.702	0	0	0
Salud	5	163	2.966	0	0	0

**REINO UNIDO**

Actividades	Eventos	Beneficiarios		Audiencia		
		Beneficiarios presenciales	Beneficiarios no presenciales	Web	Redes sociales	Campañas
<b>PROYECTOS Y AYUDAS SOCIALES</b>	<b>1</b>	<b>1.350</b>	<b>0</b>	<b>0</b>	<b>0</b>	<b>0</b>
Place2be	1	1.350	0	0	0	0
<b>VOLUNTARIADO</b>	<b>16</b>	<b>474</b>	<b>0</b>	<b>0</b>	<b>0</b>	<b>0</b>
Comparte Solidaridad	4	4	0	0	0	0
Medioambiente	3	3	0	0	0	0
Salud	9	467	0	0	0	0

**SUECIA**

Actividades	Eventos	Beneficiarios		Audiencia		
		Beneficiarios presenciales	Beneficiarios no presenciales	Web	Redes sociales	Campañas
<b>CURSOS, JORNADAS Y CONGRESOS</b>	<b>1</b>	<b>50</b>	<b>0</b>	<b>0</b>	<b>0</b>	<b>0</b>
Seguridad Vial: III Conferencia Interministerial de Seguridad Vial	1	50	0	0	0	0

**SUIZA**

Actividades	Eventos	Beneficiarios		Audiencia		
		Beneficiarios presenciales	Beneficiarios no presenciales	Web	Redes sociales	Campañas
<b>CURSOS, JORNADAS Y CONGRESOS</b>	<b>1</b>	<b>50</b>	<b>0</b>	<b>0</b>	<b>0</b>	<b>0</b>
Seguridad Vial: Participación en la reunión bianual de la United Nations Safety Collaboration (UNRSC) de la Organización Mundial de la Salud	1	50	0	0	0	0

**TURQUÍA**

Actividades	Eventos	Beneficiarios		Audiencia		
		Beneficiarios presenciales	Beneficiarios no presenciales	Web	Redes sociales	Campañas
<b>PROGRAMAS EDUCATIVOS Y DE CONCIENCIACIÓN</b>	<b>209</b>	<b>42.536</b>	<b>0</b>	<b>0</b>	<b>602.000</b>	<b>2.246</b>
Educación en Prevención y Seguridad Vial	131	21.815	0	0	602.000	2.246
Salud: Vivir en Salud	78	20.721	0	0	0	0
<b>PROYECTOS Y AYUDAS SOCIALES</b>	<b>3</b>	<b>2.082</b>	<b>0</b>	<b>0</b>	<b>0</b>	<b>0</b>
Darussafaka	1	31	0	0	0	0
Kaçuv - The Hope Foundation for Children with Cancer	1	2.000	0	0	0	0
TEV Turkish Education Foundation	1	51	0	0	0	0
<b>VOLUNTARIADO</b>	<b>29</b>	<b>198</b>	<b>2.982</b>	<b>0</b>	<b>0</b>	<b>0</b>
Comparte Solidaridad	5	8	448	0	0	0
Medioambiente	9	9	1.000	0	0	0
Educación	7	7	983	0	0	0
Salud	8	174	551	0	0	0

# Estados Unidos y Puerto Rico

## ESTADOS UNIDOS

Actividades	Eventos	Beneficiarios		Audiencia		
		Beneficiarios presenciales	Beneficiarios no presenciales	Web	Redes sociales	Campañas
<b>EXPOSICIONES</b>	<b>1</b>	<b>54.684</b>	<b>0</b>	<b>0</b>	<b>0</b>	<b>0</b>
Brassai	1	54.684	0	0	0	0
<b>PROGRAMAS EDUCATIVOS Y DE CONCIENCIACIÓN</b>	<b>9</b>	<b>68.367</b>	<b>0</b>	<b>0</b>	<b>0</b>	<b>81</b>
Seguridad Vial: Talleres con MADD's	2	14.476	0	0	0	0
Seguridad Vial: Safety in seconds	1	0	0	0	0	81
Seguridad Vial: Talleres Look both ways	1	24.451	0	0	0	0
Prevención: Programa de prevención de lesiones infantiles	5	29.440	0	0	0	0
<b>PROYECTOS Y AYUDAS SOCIALES</b>	<b>8</b>	<b>9.434</b>	<b>0</b>	<b>0</b>	<b>0</b>	<b>0</b>
Best Buddies	1	175	0	0	0	0
Bottom Line	1	400	0	0	0	0
Fundación Real Madrid: Escuelas sociodeportivas	1	75	0	0	0	0
NPH Nuestros Pequeños Hermanos	1	4	0	0	0	0
United Way of Webster and Dudley	1	7.000	0	0	0	0
Worcester Community Action Council	1	203	0	0	0	0
Teach for All: Boston	1	452	0	0	0	0
Teach for All: Ohio /California/Phoenix	1	1.125	0	0	0	0
<b>VOLUNTARIADO</b>	<b>252</b>	<b>34.701</b>	<b>2.918</b>	<b>0</b>	<b>0</b>	<b>0</b>
Ayuda en emergencias	2	632	0	0	0	0
Nutrición	16	1.323	0	0	0	0
Educación	66	18.608	4	0	0	0
Comparte Solidaridad	6	6	0	0	0	0
Medioambiente	104	9.250	2.700	0	0	0
Salud	58	4.882	214	0	0	0
<b>CURSOS, JORNADAS Y CONGRESOS</b>	<b>5</b>	<b>138</b>	<b>0</b>	<b>0</b>	<b>0</b>	<b>0</b>
Seguridad Vial: PREVCON Childhood Injury Prevention Convention	1	40	0	0	0	0
Seguro y Previsión Social: Bugamap	3	48	0	0	0	0
Cultura: Leonora Carrington. The Story of the Last Egg	1	50	0	0	0	0

## PUERTO RICO

Actividades	Eventos	Beneficiarios		Audiencia		
		Beneficiarios presenciales	Beneficiarios no presenciales	Web	Redes sociales	Campañas
<b>PROGRAMAS EDUCATIVOS Y DE CONCIENCIACIÓN</b>	<b>5</b>	<b>39.645</b>	<b>0</b>	<b>0</b>	<b>487.503</b>	<b>0</b>
Salud: SOS Respira	1	12.800	0	0	0	0
Salud: Vivir en Salud	1	3.360	0	0	0	0
Prevención: Campaña Prevención Incendios	1	5.460	0	0	0	0
Seguridad Vial: Parque Móvil de Educación Vial	1	18.025	0	0	0	0
Seguridad Vial: Campaña Navidad	1	0	0	0	487.503	0
<b>PROYECTOS Y AYUDAS SOCIALES</b>	<b>3</b>	<b>55</b>	<b>0</b>	<b>0</b>	<b>0</b>	<b>0</b>
Casa Manuel Fernández Juncos-Becas de Estudio para Niños Maltratados	1	15	0	0	0	0
Hogar de Niñas Cupey	1	15	0	0	0	0
Politécnico Teresiano. Hogar Teresa Toda (Loiza)	1	25	0	0	0	0
<b>VOLUNTARIADO</b>	<b>45</b>	<b>2.200</b>	<b>6.700</b>	<b>0</b>	<b>0</b>	<b>0</b>
Educación	9	697	0	0	0	0
Medioambiente	3	3	19	0	0	0
Nutrición	5	332	0	0	0	0
Salud	28	1.168	6.681	0	0	0
<b>CURSOS, JORNADAS Y CONGRESOS</b>	<b>1</b>	<b>27</b>	<b>0</b>	<b>0</b>	<b>0</b>	<b>0</b>
Seguro y previsión social: Bugamap	1	27	0	0	0	0

# Latinoamérica

## ARGENTINA

Actividades	Eventos	Beneficiarios		Audiencia		
		Beneficiarios presenciales	Beneficiarios no presenciales	Web	Redes sociales	Campañas
<b>PROGRAMAS EDUCATIVOS Y DE CONCIENCIACIÓN</b>	<b>33</b>	<b>41.108</b>	<b>0</b>	<b>0</b>	<b>0</b>	<b>0</b>
Seguridad Vial: Payasos en Peligro	1	2.600	0	0	0	0
Salud: SOS Respira y RCP	27	4.709	0	0	0	0
Seguridad Vial: Talleres Conducción Segura Motos	1	5.977	0	0	0	0
Seguridad Vial: Talleres Educativos en Colegios	2	11.353	0	0	0	0
Prevención: Talleres Prevención Incendios	1	14.819	0	0	0	0
Seguridad Vial: Talleres Sistemas Retención Infantil	1	1.650	0	0	0	0
<b>PROYECTOS Y AYUDAS SOCIALES</b>	<b>3</b>	<b>2.734</b>	<b>0</b>	<b>0</b>	<b>0</b>	<b>0</b>
Aldeas Infantiles SOS - Un Entorno Familiar para cada Niño	1	54	0	0	0	0
Centro Comunitario Jesús María - Talleres de Capacitación y Actividad	1	2.500	0	0	0	0
Mensajeros de la Paz - Apoyo Nutricional, Sanitario y Educación	1	180	0	0	0	0
<b>VOLUNTARIADO</b>	<b>46</b>	<b>5.593</b>	<b>0</b>	<b>0</b>	<b>0</b>	<b>0</b>
Educación	4	774	0	0	0	0
Medioambiente	4	183	0	0	0	0
Nutrición	5	667	0	0	0	0
Salud	33	3.969	0	0	0	0
<b>CURSOS, JORNADAS Y CONGRESOS</b>	<b>1</b>	<b>25</b>	<b>0</b>	<b>0</b>	<b>0</b>	<b>0</b>
Seguro y previsión social: Bugamap	1	25	0	0	0	0
<b>PROMOCIÓN DE LA INVESTIGACIÓN Y EL CONOCIMIENTO</b>	<b>1</b>	<b>150.260</b>	<b>0</b>	<b>0</b>	<b>0</b>	<b>0</b>
Seguridad Vial: Manual para la matrona en seguridad para la embarazada y el recién nacido (publicación)	1	150.260	0	0	0	0



## BRASIL

Actividades	Eventos	Beneficiarios		Audiencia		
		Beneficiarios presenciales	Beneficiarios no presenciales	Web	Redes sociales	Campañas
<b>PROGRAMAS EDUCATIVOS Y DE CONCIENCIACIÓN</b>	<b>286</b>	<b>328.307</b>	<b>0</b>	<b>0</b>	<b>2.860.000</b>	<b>46.444</b>
Prevenición: Prevenção de Afogamentos	6	3.000	0	0	0	0
Seguridad Vial: Na Pista Certa	18	25.639	0	0	0	0
Seguridad Vial: Seguridad Vial en la Empresa	1	368	0	0	0	1.000
Seguridad Vial: Educação Viária é Vital	87	78.604	0	0	0	444
Prevenición: Talleres de Prevenición de Incendios	80	42.650	0	0	0	0
Seguridad Vial: Concienciación para el objetivo cero	5	7.000	0	0	2.860.000	45.000
Salud: Mujeres por el Corazón	25	55.020	0	0	0	0
Salud: Vivir en Salud	64	116.026	0	0	0	0
<b>PROYECTOS Y AYUDAS SOCIALES</b>	<b>15</b>	<b>17.012</b>	<b>0</b>	<b>0</b>	<b>0</b>	<b>0</b>
Acaia Pantanal - Escuela Jatobazinho	1	60	0	0	0	0
Ação Comunitaria do Brasil Sao Paulo	1	2.491	0	0	0	0
Aldeas Infantiles SOS	1	500	0	0	0	0
Fe y Alegría (Manaus)	1	1.097	0	0	0	0
Filhas da Sta. María da Providencia	1	300	0	0	0	0
Fundación Albert Einstein	1	1.475	0	0	0	0
Fundación Fútbol Club Barcelona - Alianza para el Deporte y el Desarrollo	1	4.200	0	0	0	0
Fundación Real Madrid - Escuelas sociodeportivas	2	467	0	0	0	0
Instituto Crescer	1	60	0	0	0	0
Liga das Senhoras Católicas de São Paulo	1	500	0	0	0	0
Movimento Pro-crianza	1	2.000	0	0	0	0
Nutrir, Asoc. Combate a Desnutrição	1	1.800	0	0	0	0
Plan Internacional	1	50	0	0	0	0
Proyecto Julita	1	2.012	0	0	0	0
<b>VOLUNTARIADO</b>	<b>127</b>	<b>9.808</b>	<b>351</b>	<b>0</b>	<b>0</b>	<b>0</b>
Comparte Solidaridad	2	2	0	0	0	0
Educación	32	4.793	350	0	0	0
Medioambiente	11	340	0	0	0	0
Nutrición	26	2.192	0	0	0	0
Salud	56	2.481	1	0	0	0
<b>CURSOS, JORNADAS Y CONGRESOS</b>	<b>3</b>	<b>116</b>	<b>0</b>	<b>0</b>	<b>0</b>	<b>0</b>
El mercado asegurador latinoamericano en 2018	1	83	0	0	0	0
Seguro y previsión social: Bugamap	2	33	0	0	0	0

**CHILE**

Actividades	Eventos	Beneficiarios		Audiencia		
		Beneficiarios presenciales	Beneficiarios no presenciales	Web	Redes sociales	Campañas
<b>PROGRAMAS EDUCATIVOS Y DE CONCIENCIACIÓN</b>	<b>1</b>	<b>3.789</b>	<b>0</b>	<b>0</b>	<b>0</b>	<b>0</b>
Seguridad Vial: Educación Vial en Colegios	1	3.789	0	0	0	0
<b>PROYECTOS Y AYUDAS SOCIALES</b>	<b>2</b>	<b>450</b>	<b>0</b>	<b>0</b>	<b>0</b>	<b>0</b>
Nuestros Hijos - Gimnasia Recreativa Terapéutica	1	378	0	0	0	0
Padre Semería	1	72	0	0	0	0
<b>VOLUNTARIADO</b>	<b>36</b>	<b>1.208</b>	<b>45</b>	<b>0</b>	<b>0</b>	<b>0</b>
Comparte Solidaridad	1	70	0	0	0	0
Educación	10	157	45	0	0	0
Medioambiente	1	350	0	0	0	0
Nutrición	16	405	0	0	0	0
Salud	8	226	0	0	0	0

## COLOMBIA

Actividades	Eventos	Beneficiarios		Audiencia		
		Beneficiarios presenciales	Beneficiarios no presenciales	Web	Redes sociales	Campañas
<b>PROGRAMAS EDUCATIVOS Y DE CONCIENCIACIÓN</b>	<b>291</b>	<b>70.946</b>	<b>0</b>	<b>0</b>	<b>0</b>	<b>0</b>
Salud: Si lates bien, vives bien	23	9.262	0	0	0	0
Salud: SOS Respira y RCP	265	40.674	0	0	0	0
Seguridad Vial: Actividad del Parque Temático	2	13.477	0	0	0	0
Seguridad Vial: La Práctica de la Educación Vial en Colombia	1	7.533	0	0	0	0
<b>PROYECTOS Y AYUDAS SOCIALES</b>	<b>7</b>	<b>1.032</b>	<b>0</b>	<b>0</b>	<b>0</b>	<b>0</b>
Casa de la Madre y el Niño	1	210	0	0	0	0
Fundación Dharma - Hogar para Niñas y Niños con Cáncer (Bogotá)	1	105	0	0	0	0
Fundación Fana - Padrinazgo de Cinco Niños Abandonados (Bogotá)	1	87	0	0	0	0
Fundación Juan Felipe Escobar - Centro Médico (Cartagena)	1	240	0	0	0	0
Hogares Bambi. Fundación Ayuda a la Infancia - Atención Integral a niños abandonados	1	35	0	0	0	0
Nu3	1	235	0	0	0	0
La Rueda Rueda de Pan y Canela	1	120	0	0	0	0
<b>VOLUNTARIADO</b>	<b>59</b>	<b>1.866</b>	<b>12.901</b>	<b>0</b>	<b>0</b>	<b>0</b>
Educación	8	84	1.608	0	0	0
Medioambiente	10	131	9.990	0	0	0
Nutrición	8	81	1.292	0	0	0
Salud	33	1.570	11	0	0	0
<b>CURSOS, JORNADAS Y CONGRESOS</b>	<b>4</b>	<b>1.105</b>	<b>0</b>	<b>0</b>	<b>0</b>	<b>0</b>
Seguro y previsión social: Ferias de Servicios Empresariales "Tributación, formalización empresarial y nuevas herramientas financieras"	4	1.105	0	0	0	0
<b>PROMOCIÓN DE LA INVESTIGACIÓN Y EL CONOCIMIENTO</b>	<b>1</b>	<b>2.000</b>	<b>0</b>	<b>0</b>	<b>0</b>	<b>0</b>
Seguro y previsión social: Guía para la protección de la pequeña empresa (publicación)	1	2.000	0	0	0	0

## COSTA RICA

Actividades	Eventos	Beneficiarios		Audiencia		
		Beneficiarios presenciales	Beneficiarios no presenciales	Web	Redes sociales	Campañas
<b>PROGRAMAS EDUCATIVOS Y DE CONCIENCIACIÓN</b>	<b>1</b>	<b>1.493</b>	<b>0</b>	<b>0</b>	<b>0</b>	<b>0</b>
Seguridad Vial: Tú decides por tu vida	1	1.493	0	0	0	0
<b>PROYECTOS Y AYUDAS SOCIALES</b>	<b>2</b>	<b>2.530</b>	<b>0</b>	<b>0</b>	<b>0</b>	<b>0</b>
Asociación Pro Ayuda a Jóvenes con Cáncer (Proyecto Daniel)	1	380	0	0	0	0
Paliativos	1	2.150	0	0	0	0
<b>VOLUNTARIADO</b>	<b>7</b>	<b>627</b>	<b>0</b>	<b>0</b>	<b>0</b>	<b>0</b>
Educación	1	1	0	0	0	0
Medioambiente	1	1	0	0	0	0
Salud	5	625	0	0	0	0

## ECUADOR

Actividades	Eventos	Beneficiarios		Audiencia		
		Beneficiarios presenciales	Beneficiarios no presenciales	Web	Redes sociales	Campañas
<b>PROGRAMAS EDUCATIVOS Y DE CONCIENCIACIÓN</b>	<b>2</b>	<b>18.962</b>	<b>0</b>	<b>0</b>	<b>0</b>	<b>0</b>
Prevención: Prevención de Incendios	1	9.312	0	0	0	0
Seguridad Vial: Programa educativo en Seguridad Vial	1	9.650	0	0	0	0
<b>PROYECTOS Y AYUDAS SOCIALES</b>	<b>3</b>	<b>2.367</b>	<b>0</b>	<b>0</b>	<b>0</b>	<b>0</b>
Cesal - Programa de refuerzo educativo para jóvenes (Quito)	1	318	0	0	0	0
Fundación Sor Dominga Bocca	1	19	0	0	0	0
Manabí	1	2.030	0	0	0	0
<b>VOLUNTARIADO</b>	<b>22</b>	<b>850</b>	<b>0</b>	<b>0</b>	<b>0</b>	<b>0</b>
Educación	15	378	0	0	0	0
Medioambiente	1	1	0	0	0	0
Salud	6	471	0	0	0	0
<b>CURSOS, JORNADAS Y CONGRESOS</b>	<b>1</b>	<b>295</b>	<b>0</b>	<b>0</b>	<b>0</b>	<b>0</b>
Seguridad Vial: Congreso Internacional de Emergencias FM-OBA	1	295	0	0	0	0

## EL SALVADOR

Actividades	Eventos	Beneficiarios		Audiencia		
		Beneficiarios presenciales	Beneficiarios no presenciales	Web	Redes sociales	Campañas
<b>PROYECTOS Y AYUDAS SOCIALES</b>	<b>3</b>	<b>778</b>	<b>0</b>	<b>0</b>	<b>0</b>	<b>0</b>
CINDE Comunidades	1	150	0	0	0	0
Fundación Cinde - Atención Educativa Integral (Soyapango)	1	375	0	0	0	0
Fundación Real Madrid: Escuelas sociodeportivas	1	253	0	0	0	0
<b>VOLUNTARIADO</b>	<b>4</b>	<b>177</b>	<b>0</b>	<b>0</b>	<b>0</b>	<b>0</b>
Ayuda en emergencias	1	38	0	0	0	0
Medioambiente	1	1	0	0	0	0
Salud	2	138	0	0	0	0

## GUATEMALA

Actividades	Eventos	Beneficiarios		Audiencia		
		Beneficiarios presenciales	Beneficiarios no presenciales	Web	Redes sociales	Campañas
<b>PROGRAMAS EDUCATIVOS Y DE CONCIENCIACIÓN</b>	<b>11</b>	<b>9.721</b>	<b>0</b>	<b>0</b>	<b>0</b>	<b>0</b>
Salud: Mujeres por el Corazón	10	1.214	0	0	0	0
Prevención: Prevención de incendios	1	8.507	0	0	0	0
<b>PROYECTOS Y AYUDAS SOCIALES</b>	<b>4</b>	<b>3.768</b>	<b>0</b>	<b>0</b>	<b>0</b>	<b>0</b>
Casa Guatemala - Educación para Construir un Futuro	1	500	0	0	0	0
Manabí	1	1.620	0	0	0	0
World Vision	1	1.248	0	0	0	0
Futuro Vivo	1	400	0	0	0	0
<b>VOLUNTARIADO</b>	<b>20</b>	<b>963</b>	<b>8.550</b>	<b>0</b>	<b>0</b>	<b>0</b>
Educación	3	198	0	0	0	0
Medioambiente	1	1	8.000	0	0	0
Nutrición	3	230	0	0	0	0
Salud	13	534	550	0	0	0

## HONDURAS

Actividades	Eventos	Beneficiarios		Audiencia		
		Beneficiarios presenciales	Beneficiarios no presenciales	Web	Redes sociales	Campañas
<b>PROGRAMAS EDUCATIVOS Y DE CONCIENCIACIÓN</b>	<b>3</b>	<b>554</b>	<b>0</b>	<b>0</b>	<b>0</b>	<b>0</b>
Seguridad Vial: Programa Educativo en Seguridad Vial	3	554	0	0	0	0
<b>PROYECTOS Y AYUDAS SOCIALES</b>	<b>1</b>	<b>470</b>	<b>0</b>	<b>0</b>	<b>0</b>	<b>0</b>
Aldeas Infantiles SOS - Comunidad Juvenil	1	470	0	0	0	0
<b>VOLUNTARIADO</b>	<b>32</b>	<b>1.411</b>	<b>5.615</b>	<b>0</b>	<b>0</b>	<b>0</b>
Comparte Solidaridad	1	0	0	0	0	0
Educación	9	737	5.097	0	0	0
Medioambiente	4	96	300	0	0	0
Nutrición	8	264	170	0	0	0
Salud	10	314	48	0	0	0

## MÉXICO

Actividades	Eventos	Beneficiarios		Audiencia		
		Beneficiarios presenciales	Beneficiarios no presenciales	Web	Redes sociales	Campañas
<b>EXPOSICIONES</b>	<b>1</b>	<b>163.205</b>	<b>0</b>	<b>0</b>	<b>0</b>	<b>0</b>
Brassai	1	163.205	0	0	0	0
<b>PROGRAMAS EDUCATIVOS Y DE CONCIENCIACIÓN</b>	<b>713</b>	<b>449.224</b>	<b>892</b>	<b>0</b>	<b>0</b>	<b>215</b>
Salud: Elige Salud	1	0	892	0	0	0
Salud: SOS Respira y RCP	102	7.360	0	0	0	0
Salud: Vivir en Salud	350	107.360	0	0	0	0
Seguridad Vial: School Program	57	37.654	0	0	0	0
Seguridad Vial: Seguridad Vial en la Empresa	3	4.406	0	0	0	215
Prevención: Prevención Incendios	123	49.902	0	0	0	0
Seguridad Vial: Caravana de Educación Vial	16	22.580	0	0	0	0

(continúa)

## MÉXICO

Actividades	Eventos	Beneficiarios		Audiencia		
		Beneficiarios presenciales	Beneficiarios no presenciales	Web	Redes sociales	Campañas
Seguridad Vial: Actividades de concienciación en Chihuahua	1	17.586	0	0	0	0
Seguro y Previsión Social: semana de la educación financiera	1	4.045	0	0	0	0
Seguro y Previsión Social: talleres MIDE	58	1.000	0	0	0	0
Seguro y Previsión Social: Sala MIDE	1	197.331	0	0	0	0
<b>PROYECTOS Y AYUDAS SOCIALES</b>	<b>9</b>	<b>16.609</b>	<b>0</b>	<b>0</b>	<b>0</b>	<b>0</b>
Campeones de la vida Nariz Roja	1	150	0	0	0	0
Casa de la Amistad Niños con Cáncer- Fortalecimiento del Programa Educa	1	230	0	0	0	0
Cesal - Desarrollo Comunitario (Oaxaca y Campeche)	1	150	0	0	0	0
CMR - Comedor Hornos	1	510	0	0	0	0
Comunidad MAPFRE-UP	1	14.550	0	0	0	0
Fundación Altius: Colegio Mano Amiga (Chalco)	1	410	0	0	0	0
Fundación CMR - Comedor de Santa María (Ciudad de México)	1	330	0	0	0	0
Fundación Real Madrid: Escuelas sociodeportivas	1	150	0	0	0	0
Universidad de Puebla - Programa de Apoyo a las Micro Regiones (Puebla)	1	129	0	0	0	0
<b>VOLUNTARIADO</b>	<b>149</b>	<b>5.871</b>	<b>23.223</b>	<b>0</b>	<b>0</b>	<b>0</b>
Comparte Solidaridad	9	53	17.988	0	0	0
Educación	17	94	5.209	0	0	0
Medioambiente	22	85	26	0	0	0
Nutrición	27	2.576	0	0	0	0
Salud	74	3.063	0	0	0	0
<b>CURSOS, JORNADAS Y CONGRESOS</b>	<b>20</b>	<b>927</b>	<b>0</b>	<b>0</b>	<b>0</b>	<b>0</b>
Seguro y Previsión Social: Jornada Índice Global de Potencial Asegurador	1	1	0	0	0	0
Seguro y Previsión Social: Jornada Sistemas de Salud: un análisis global	1	140	0	0	0	0
Seguro y Previsión Social: Jornada y Streaming Economía y Seguros en América Latina 2008-2018	1	155	0	0	0	0
Seguro y Previsión Social: BugaMAP	13	373	0	0	0	0
Seguro y Previsión Social: Congreso Nacional Actuaría. Taller "Análisis de cúmulos catastróficos"	1	28	0	0	0	0

(continúa)

## MÉXICO

Actividades	Eventos	Beneficiarios		Audiencia		
		Beneficiarios presenciales	Beneficiarios no presenciales	Web	Redes sociales	Campañas
Seguro y Previsión social: Jornada U. Panamericana sobre El mercado asegurador latinoamericano	1	70	0	0	0	0
Seguro y Previsión Social: Fundamentos de primas y reservas de fianzas y seguros de caución : enfoque de Solvencia II	1	70	0	0	0	0
Seguridad Vial: Visión Cero. El valor de la seguridad vial	1	90	0	0	0	0
<b>PROMOCIÓN DE LA INVESTIGACIÓN Y EL CONOCIMIENTO</b>	<b>4</b>	<b>800</b>	<b>0</b>	<b>0</b>	<b>0</b>	<b>0</b>
Seguro y Previsión Social: GIP MAPFRE 2018	1	200	0	0	0	0
Índice Global de Potencial Asegurador	1	200	0	0	0	0
Fundamentos de primas y reservas de fianzas y seguros de caución	1	200	0	0	0	0
Sistemas de Salud: un análisis global	1	200	0	0	0	0

## NICARAGUA

Actividades	Eventos	Beneficiarios		Audiencia		
		Beneficiarios presenciales	Beneficiarios no presenciales	Web	Redes sociales	Campañas
<b>PROYECTOS Y AYUDAS SOCIALES</b>	<b>2</b>	<b>551</b>	<b>0</b>	<b>0</b>	<b>0</b>	<b>0</b>
Pan y Amor - Educando a los Niños sin Oportunidad de Educación	1	431	0	0	0	0
Hogar Luceros del Amanecer	1	120	0	0	0	0
<b>PROGRAMAS EDUCATIVOS Y DE CONCIENCIACIÓN</b>	<b>1</b>	<b>0</b>	<b>0</b>	<b>0</b>	<b>336.996</b>	<b>0</b>
Objetivo Cero: campaña de concienciación navideña	1	0	0	0	336.996	0
<b>VOLUNTARIADO</b>	<b>12</b>	<b>137</b>	<b>600</b>	<b>0</b>	<b>0</b>	<b>0</b>
Medioambiente	3	3	0	0	0	0
Nutrición	3	3	600	0	0	0
Salud	6	131	0	0	0	0



## PANAMÁ

Actividades	Eventos	Beneficiarios		Audiencia		
		Beneficiarios presenciales	Beneficiarios no presenciales	Web	Redes sociales	Campañas
<b>PROGRAMAS EDUCATIVOS Y DE CONCIENCIACIÓN</b>	<b>159</b>	<b>148.930</b>	<b>249</b>	<b>0</b>	<b>0</b>	<b>52.500</b>
Seguridad Vial: Concienciación para el Objetivo Cero	1	1.396	0	0	0	0
Seguridad Vial: Educación Infantil	1	48.762	0	0	0	0
Seguridad Vial: Parque Vial	1	9.096	0	0	0	0
Prevención: Talleres de Prevención de Incendios	2	30.511	0	0	0	52.500
Salud: Mujeres por el Corazón	54	51.000	249	0	0	0
Salud: Vivir en Salud	100	8.165	0	0	0	0
<b>PROYECTOS Y AYUDAS SOCIALES</b>	<b>4</b>	<b>7.645</b>	<b>0</b>	<b>0</b>	<b>0</b>	<b>0</b>
Asociación Pro Niñez Panameña	1	7.169	0	0	0	0
Ciudad del Niño - Proyecto Educativo de Asistencia Regular a Clase	1	160	0	0	0	0
Fundación Real Madrid: Escuelas sociodeportivas	1	120	0	0	0	0
Voces Vitales	1	196	0	0	0	0
<b>VOLUNTARIADO</b>	<b>43</b>	<b>3.564</b>	<b>16.220</b>	<b>0</b>	<b>0</b>	<b>0</b>
Comparte Solidaridad	5	80	900	0	0	0
Medioambiente	4	2.038	15.000	0	0	0
Educación	5	158	320	0	0	0
Nutrición	3	200	0	0	0	0
Salud	26	1.088	0	0	0	0

**PARAGUAY**

Actividades	Eventos	Beneficiarios		Audiencia		
		Beneficiarios presenciales	Beneficiarios no presenciales	Web	Redes sociales	Campañas
<b>PROGRAMAS EDUCATIVOS Y DE CONCIENCIACIÓN</b>	<b>6</b>	<b>5.232</b>	<b>0</b>	<b>0</b>	<b>0</b>	<b>0</b>
Salud: Mujeres por el Corazón	4	1.000	0	0	0	0
Seguridad Vial: Concienciación para el objetivo cero	1	1.285	0	0	0	0
Seguridad Vial: La Práctica de la Educación Vial Escolares	1	2.947	0	0	0	0
<b>PROYECTOS Y AYUDAS SOCIALES</b>	<b>3</b>	<b>430</b>	<b>0</b>	<b>0</b>	<b>0</b>	<b>0</b>
Fundación Alda - Mejorando el Nivel de Desarrollo de los Niños	1	150	0	0	0	0
Asoleu: Apoyo escolar a niños con cáncer	1	200	0	0	0	0
Fundación Real Madrid: Escuelas sociodeportivas	1	80	0	0	0	0
<b>VOLUNTARIADO</b>	<b>11</b>	<b>1.184</b>	<b>200</b>	<b>0</b>	<b>0</b>	<b>0</b>
Medioambiente	1	1	0	0	0	0
Salud	10	1.183	200	0	0	0

## PERÚ

Actividades	Eventos	Beneficiarios		Audiencia		
		Beneficiarios presenciales	Beneficiarios no presenciales	Web	Redes sociales	Campañas
<b>PROGRAMAS EDUCATIVOS Y DE CONCIENCIACIÓN</b>	<b>176</b>	<b>64.653</b>	<b>46.169</b>	<b>0</b>	<b>0</b>	<b>0</b>
Salud: Elige Salud	27	158	46.169	0	0	0
Salud: SOS Respira	29	1.100	0	0	0	0
Salud: ControlaTIC	117	10.922	0	0	0	0
Programa educativo en Seguridad Vial	2	29.123	0	0	0	0
Seguridad Vial en la Empresa	1	23.350	0	0	0	0
<b>PROYECTOS Y AYUDAS SOCIALES</b>	<b>7</b>	<b>5.111</b>	<b>0</b>	<b>0</b>	<b>0</b>	<b>0</b>
Misiones Huascarán	1	534	0	0	0	0
Adoratrices - Manos Unidas	1	930	0	0	0	0
Asociación Civil Da un Chance	1	28	0	0	0	0
Asociación Nuevo Futuro - "Acercándonos Formando Formadores"	1	1.336	0	0	0	0
Espro	1	15	0	0	0	0
Fundación Real Madrid: Escuelas socio deportivas	1	268	0	0	0	0
CESAL	1	2.000	0	0	0	0
<b>VOLUNTARIADO</b>	<b>35</b>	<b>2.933</b>	<b>96.000</b>	<b>0</b>	<b>0</b>	<b>0</b>
Ayuda en emergencias	2	1.501	96.000	0	0	0
Educación	6	407	0	0	0	0
Medioambiente	8	24	0	0	0	0
Nutrición	1	12	0	0	0	0
Salud	18	989	0	0	0	0
<b>CURSOS, JORNADAS Y CONGRESOS</b>	<b>1</b>	<b>34</b>	<b>0</b>	<b>0</b>	<b>0</b>	<b>0</b>
Seguro y previsión social: Bugamap	1	34	0	0	0	0

## REPÚBLICA DOMINICANA

Actividades	Eventos	Beneficiarios		Audiencia		
		Beneficiarios presenciales	Beneficiarios no presenciales	Web	Redes sociales	Campañas
<b>PROGRAMAS EDUCATIVOS Y DE CONCIENCIACIÓN</b>	<b>3</b>	<b>10.973</b>	<b>0</b>	<b>0</b>	<b>0</b>	<b>0</b>
Seguridad Vial: Campaña Educativa	2	10.703	0	0	0	0
Seguridad Vial: Concienciación para el Objetivo Cero	1	270	0	0	0	0
<b>PROYECTOS Y AYUDAS SOCIALES</b>	<b>5</b>	<b>1.480</b>	<b>0</b>	<b>0</b>	<b>0</b>	<b>0</b>
Asociación Nuevos Caminos - Farmacia Popular	1	206	0	0	0	0
Fundación Real Madrid: Escuelas socio deportivas	1	485	0	0	0	0
Intered	1	200	0	0	0	0
NPH - Plan Nutricional para Niños Huérfanos y Abandonados	1	309	0	0	0	0
Amanecer Infantil - Centro de Atención Integral	1	280	0	0	0	0
<b>VOLUNTARIADO</b>	<b>32</b>	<b>337</b>	<b>1.545</b>	<b>0</b>	<b>0</b>	<b>0</b>
Educación	25	131	1.545	0	0	0
Medioambiente	1	1	0	0	0	0
Nutrición	3	165	0	0	0	0
Salud	3	40	0	0	0	0
<b>CURSOS, JORNADAS Y CONGRESOS</b>	<b>3</b>	<b>48</b>	<b>0</b>	<b>0</b>	<b>0</b>	<b>0</b>
Seguro y previsión social: Bugamap	3	48	0	0	0	0

## URUGUAY

Actividades	Eventos	Beneficiarios		Audiencia		
		Beneficiarios presenciales	Beneficiarios no presenciales	Web	Redes sociales	Campañas
<b>PROGRAMAS EDUCATIVOS Y DE CONCIENCIACIÓN</b>	<b>8</b>	<b>17.100</b>	<b>0</b>	<b>0</b>	<b>52.756</b>	<b>0</b>
Prevenición: Parque de Prevenición	4	15.500	0	0	0	0
Seguridad Vial: Concienciación objetivo cero	4	1.600	0	0	52.756	0
<b>PROYECTOS Y AYUDAS SOCIALES</b>	<b>2</b>	<b>203</b>	<b>0</b>	<b>0</b>	<b>0</b>	<b>0</b>
Asociación Cultural y Técnica - Una Opción para los Jóvenes de Casvalle	1	163	0	0	0	0
Prointegra	1	40	0	0	0	0
<b>VOLUNTARIADO</b>	<b>33</b>	<b>1.000</b>	<b>8.338</b>	<b>0</b>	<b>0</b>	<b>0</b>
Ayuda en emergencias	4	2	1.800	0	0	0
Educación	11	155	6.500	0	0	0
Medioambiente	2	21	0	0	0	0
Nutrición	12	780	0	0	0	0
Salud	4	42	38	0	0	0

## VENEZUELA

Actividades	Eventos	Beneficiarios		Audiencia		
		Beneficiarios presenciales	Beneficiarios no presenciales	Web	Redes sociales	Campañas
<b>PROYECTOS Y AYUDAS SOCIALES</b>	<b>5</b>	<b>1.864</b>	<b>0</b>	<b>0</b>	<b>0</b>	<b>0</b>
Camurí Grande	1	270	0	0	0	0
Fundación María Luisa del Casar	1	1.360	0	0	0	0
Hogar San Vicente Paul Lo que Hagas a uno de mis Pequeños...	1	60	0	0	0	0
Damas Salesianas	1	134	0	0	0	0
Casa Hogar Santa María Goretti - Higiene Personal (Lara)	1	40	0	0	0	0
<b>VOLUNTARIADO</b>	<b>36</b>	<b>530</b>	<b>849</b>	<b>0</b>	<b>0</b>	<b>0</b>
Ayuda en emergencias	1	1	67	0	0	0
Educación	3	101	200	0	0	0
Medioambiente	6	6	0	0	0	0
Nutrición	4	82	100	0	0	0
Salud	22	340	482	0	0	0

# Asia

## CHINA

Actividades	Eventos	Beneficiarios		Audiencia		
		Beneficiarios presenciales	Beneficiarios no presenciales	Web	Redes sociales	Campañas
<b>VOLUNTARIADO</b>	<b>6</b>	<b>492</b>	<b>360</b>	<b>0</b>	<b>0</b>	<b>0</b>
Educación	2	207	0	0	0	0
Medioambiente	2	151	360	0	0	0
Nutrición	2	134	0	0	0	0

## FILIPINAS

Actividades	Eventos	Beneficiarios		Audiencia		
		Beneficiarios presenciales	Beneficiarios no presenciales	Web	Redes sociales	Campañas
<b>PROGRAMAS EDUCATIVOS Y DE CONCIENCIACIÓN</b>	<b>1</b>	<b>3.909</b>	<b>0</b>	<b>0</b>	<b>0</b>	<b>0</b>
Educación en Prevención y Seguridad Vial	1	3.909	0	0	0	0
<b>PROYECTOS Y AYUDAS SOCIALES</b>	<b>3</b>	<b>1.152</b>	<b>0</b>	<b>0</b>	<b>0</b>	<b>0</b>
Eugenia Ravasco Day Care Center	1	800	0	0	0	0
Filipinas - Kalipay	1	102	0	0	0	0
Fundación Real Madrid: Escuelas sociodeportivas	1	250	0	0	0	0
<b>VOLUNTARIADO</b>	<b>11</b>	<b>437</b>	<b>522</b>	<b>0</b>	<b>0</b>	<b>0</b>
Educación	5	182	522	0	0	0
Medioambiente	1	1	0	0	0	0
Nutrición	1	60	0	0	0	0
Salud	4	194	0	0	0	0

# 5

## *Información económica*



*Transparentes*

# Información económica

En el ejercicio 2019 los ingresos de Fundación MAPFRE han ascendido a 62,8 millones de euros, cifra que representa un decremento del 2,5 por 100 respecto del ejercicio anterior. El anterior descenso de ingresos, previsto en presupuesto inicial, está justificado por la disminución del dividendo de Cartera MAPFRE.

Las cantidades empleadas en la realización de actividades fundacionales y otros gastos, incluyendo los de administración, han alcanzado la cifra de 47 millones de euros, lo que supone un decremento del 3,3 por 100 respecto del ejercicio anterior.

Dichas cantidades se han destinado principalmente a las actividades relacionadas con la Cultura (31,9 por 100), la Acción Social (31,3 por 100), la Prevención y la Seguridad Vial (19,3 por 100), la Promoción de la Salud (12,0 por 100) y el Seguro y la Previsión Social (5,5 por 100).

El excedente positivo del ejercicio 2019 asciende a 15,8 millones de euros.

## APLICACIÓN DE FONDOS POR ÁREAS DE ACTIVIDAD 31-12-2019

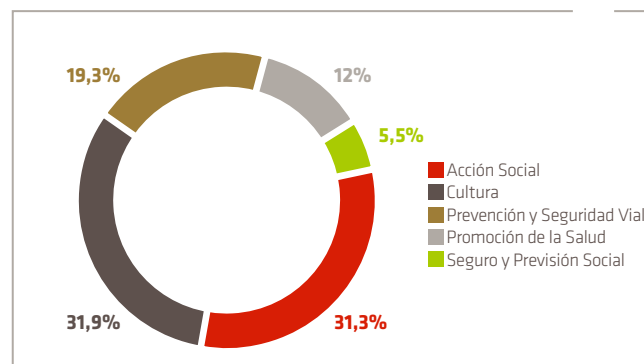

## APLICACIÓN DE FONDOS POR ÁREAS DE ACTIVIDAD PRESUPUESTO 2020

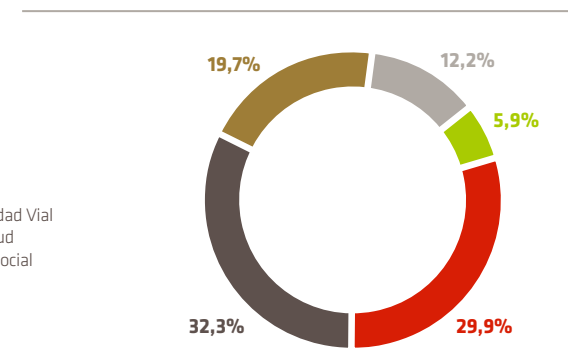

## ACTIVIDADES Y GASTOS

DATOS EN MILLONES DE EUROS

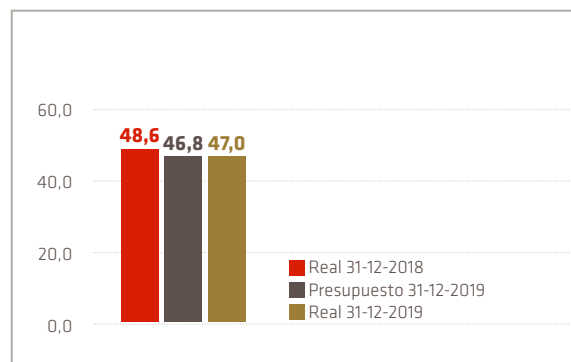

## INGRESOS

DATOS EN MILLONES DE EUROS

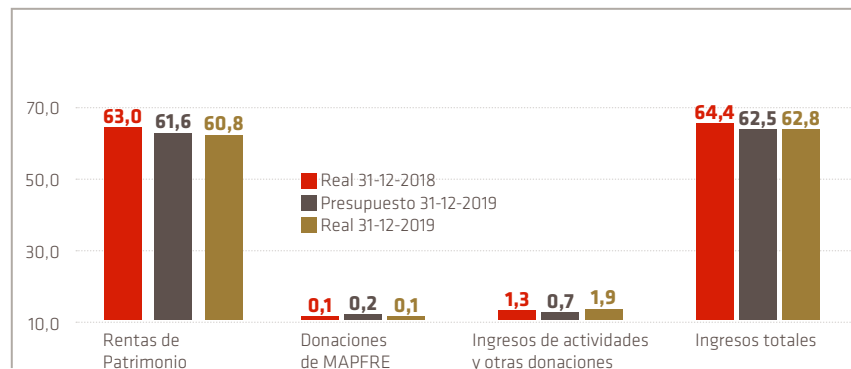

## EXCEDENTES

DATOS EN MILLONES DE EUROS

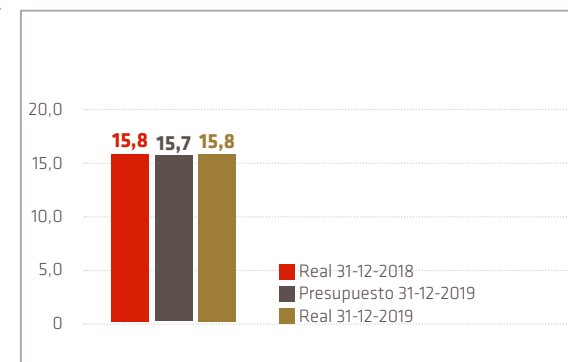



El presupuesto aprobado por el Patronato para 2020 se destinará a las actividades relacionadas con la Cultura (32,3 por 100), la Acción Social (29,9 por 100), la Prevención y la Seguridad Vial (19,7 por 100), la Promoción de la Salud (12,2 por 100) y el Seguro y la Previsión Social (5,9 por 100).

A 31 de diciembre de 2019, el patrimonio de la Fundación se elevaba a 2.795,9 millones de euros.

En 2019, los gastos por líneas de actuación se destinaron a Proyectos y Ayudas Sociales (30,4 por 100), Programas Educativos y de Concienciación (29,6 por 100), Programas Educativos y de Concienciación (29,6 por 100), Promoción de la Investigación y el Conocimiento (10,7 por 100), Cursos, jornadas y congresos (1,4 por 100), Exposiciones (27,0 por 100) y Voluntariado (0,9 por 100).

### % TIPO DE ACTIVIDAD

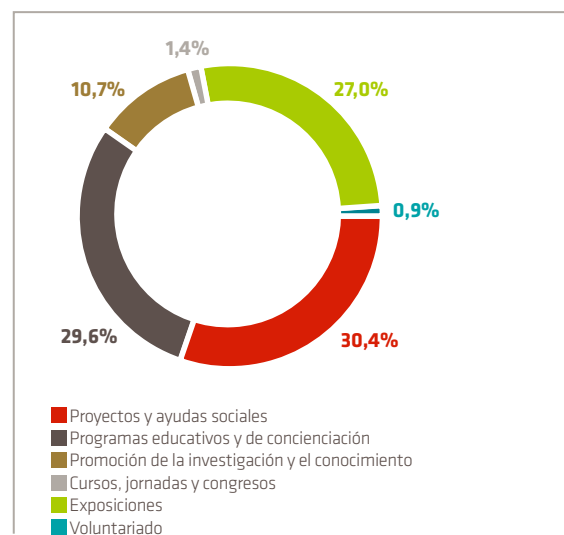

### BALANCE DE SITUACIÓN

DATOS EN MILLONES DE EUROS

ACTIVO	31/12/2018	31/12/2019
<b>ACTIVO NO CORRIENTE</b>	<b>2.882,7</b>	<b>2.884,9</b>
Inmovilizado Intangible	0,0	0,0
Bienes del Patrimonio Histórico	19,6	19,1
Inmovilizado material	69,9	78,0
Inversiones materiales	194,9	189,2
Inversiones en empresas del grupo y asociadas a largo plazo	2.597,5	2.597,6
Inversiones financieras a largo plazo	0,8	1,0
<b>ACTIVO CORRIENTE</b>	<b>28,8</b>	<b>28,3</b>
Usuarios y otros deudores de la actividad propia	0,0	0,0
Deudores comerciales y otras cuentas a cobrar	1,1	0,2
Inversiones financieras a corto plazo	14,9	15,0
Periodificaciones a corto plazo	0,4	0,1
Efectivo y otros activos líquidos equivalentes	12,4	13,0
<b>TOTAL ACTIVO</b>	<b>2.911,5</b>	<b>2.913,2</b>

**BALANCE DE SITUACIÓN**

DATOS EN MILLONES DE EUROS

PASIVO	31/12/2018	31/12/2019
<b>PATRIMONIO</b>	<b>2.780,8</b>	<b>2.795,9</b>
Dotación fundacional	2.630,5	2.630,5
Reservas y otros	127,9	143,6
Excedente del ejercicio	15,8	15,8
Subvenciones, donaciones y legados recibidos	6,6	6,0
<b>PASIVO NO CORRIENTE</b>	<b>107,0</b>	<b>91,2</b>
Provisiones a largo plazo	1,5	0,9
Deudas a largo plazo	0,9	1,3
Deudas con empresas y entidades del grupo y asoci. a l/p	104,6	89,0
<b>PASIVO CORRIENTE</b>	<b>23,7</b>	<b>26,1</b>
Provisiones a corto plazo	0,9	1,0
Deudas a corto plazo	0,0	0,0
Beneficiarios acreedores	1,1	1,4
Deudas con empresas y entidades del grupo y asoci. a c/p	16,7	16,8
Acreedores comerciales y otras cuentas a pagar	5,0	6,9
<b>TOTAL PASIVO</b>	<b>2.911,5</b>	<b>2.913,2</b>

**CUENTA DE PÉRDIDAS Y GANANCIAS**

DATOS EN MILLONES DE EUROS

CUENTA DE RESULTADOS	31/12/2018	31/12/2019
Ingresos de la entidad por la actividad propia	1,4	1,4
Ayudas monetarias y otros	(12)	(12,1)
Otros ingresos de explotación	5	4,9
Gastos de personal	(9,1)	(7,5)
Otros gastos de explotación	(21,1)	(20,7)
Amortización del inmovilizado	(4)	(4)
Subvenciones y donaciones traspasadas a resultado	0	0,6
Deterioro y resultado por enajenaciones del inmovilizado	0	(0,6)
<b>EXCEDENTE DE LA ACTIVIDAD</b>	<b>(39,8)</b>	<b>(38)</b>
Ingresos financieros	58	55,9
Gastos financieros	(2,3)	(2)
Diferencias de cambio	(0,1)	(0,1)
<b>EXCEDENTE DE LAS OPERACIONES FINANCIERAS</b>	<b>55,6</b>	<b>53,8</b>
<b>EXCEDENTE DEL EJERCICIO</b>	<b>15,8</b>	<b>15,8</b>

**LIQUIDACIÓN PRESUPUESTARIA 2019**

DATOS EN MILLONES DE EUROS

CONCEPTOS	31/12/2019	
	PRESUPUESTO 2019	REAL
Rentas del patrimonio	61,6	60,8
Donaciones de MAPFRE	0,2	0,1
Ingresos de actividades y otras donaciones	0,7	1,9
Actividades y gastos de administración	46,8	47,0
Excedentes	15,7	15,8

# 6

## Agradecimientos



*Un programa exitoso de desarrollo sostenible requiere alianzas entre los gobiernos, el sector privado y la sociedad civil. Estas alianzas inclusivas construidas sobre principios y valores, una visión compartida, y metas compartidas, que colocan a la gente y al planeta en el centro, son necesarias a nivel global, regional, nacional y local”.*

Hubo una vez un equipo de fútbol modesto que llegó a una gran final. Como el acontecimiento era excepcional y, por ello, difícil de repetirse, decidieron realizar una camiseta que contuviese el nombre de todos sus socios. Y de hecho, con una lupa e infinita paciencia cada uno de ellos podría encontrarse en una tela de tonos rosados. Nos encantaría hacer lo mismo con los millones de personas que han comprendido que las cosas pueden mejorar y han participado en nuestras actividades. Sin vosotros, sin vuestro proselitismo nada de lo que hacemos tiene sentido: no existe un paño lo suficientemente grande para confeccionar una camiseta con todos vuestros nombres. Gracias de veras.

Además de en las personas gran parte de nuestra actividad descansa en el apoyo y colaboración que nos prestan empresas, instituciones públicas y privadas, oenegés... Hay uno de los Objetivos de Desarrollo Sostenible, el 17, que dice:

*Un programa exitoso de desarrollo sostenible requiere alianzas entre los gobiernos, el sector privado y la sociedad civil. Estas alianzas inclusivas construidas sobre principios y valores, una visión compartida, y metas compartidas, que colocan a la gente y al planeta en el centro, son necesarias a nivel global, regional, nacional y local.*

Como decimos en otro lugar, es un ODS que podría estar en todas nuestras actividades y por ello, para no ser reiterativos, no lo hemos ubicado en ninguna, lo que no empece para reconocer el apoyo prestado. Nos gustaría, en este sentido, mencionar una, por lo menos, en representación de todas: la Dirección General de Participación Ciudadana de la Policía Nacional de España, que ha entendido los pros y los contras de la sociedad de la información y ha sido el mejor aliado posible para erradicar el ciberacoso. Confiemos en poder extender esta campaña a otros países en los que estamos presentes y contar con la colaboración de sus

cuerpos de policía, pues la mejor manera de resolver un problema global es con actuaciones locales.

Hay dos personas que nos gustaría reconocer desde estas páginas. Una es el doctor Jesús Vaquero que después de años de investigación ha sabido llevar a buen puerto una terapia que hará que en breve plazo miles de personas recuperen la alegría de vivir. Ha sido este proyecto una iniciativa fundacional que nos define: recursos a largo plazo para desarrollar una investigación sólida y su aplicación inmediata que redunde en beneficio de la sociedad. Veinte años de estrecha colaboración que se resumen en la primera terapia pública de fabricación no industrial aprobada en España. Gracias Jesús, por tu esfuerzo y constancia. Siempre nos tendrás a tu lado. Eres un ejemplo para futuras generaciones de investigadores con los que sin duda compartiremos proyectos del calado al que hemos realizado contigo.

La otra es Julio Castelo Matrán, uno de nuestros presidentes de honor y persona destacada en la historia de MAPFRE y, por ende, para nuestra Fundación. Después de una fructífera carrera profesional, Julio encontró en el modelismo naval la manera de conjugar dos de sus pasiones, el mar y la historia. Con su empeño característico ha conformado un importante museo que contiene un conjunto de más de cuarenta maquetas de las principales embarcaciones de todos los tiempos. Son construcciones complejas, tanto por el tamaño de los modelos, como por la minuciosidad de los detalles. Un esfuerzo titánico que hace las delicias de los numerosos amantes de la historia naval. Fue un orgullo que cuando Julio decidió buscar una sede permanente de su museo pensase en nosotros. En estos años, la colección ha itinerado por toda España y siempre ha obtenido el respaldo del público; asimismo han sido muchas las instituciones que en algún momento nos han solicitado

de alguna de sus piezas. Y al orgullo de todos estos años sumamos en 2019 una cierta tristeza que pronto dará paso a la nostalgia. Desde noviembre el Museo de Modelismo Naval Julio Castelo Matrán arribó a un gran puerto, el mejor, el Museo Naval de Cartagena. Fue por ello que cuando nos solicitaron el préstamo no nos pudimos negar, pues somos conscientes de que en su nueva ubicación serán miles los visitantes que disfrutarán y aprenderán. Gracias Julio por todos estos años compartidos y por contribuir de manera desinteresada al prestigio de Fundación MAPFRE.

Para el final, pero no menos importante, al contrario, todos los que trabajamos en Fundación MAPFRE nos ponemos de pie para tributar una cerrada ovación a nuestros 11.300 voluntarios, esas excepcionales personas que piensan primero en los demás antes que en ellos mismos. Nos sentimos orgullosos de vuestro compromiso, con el que conseguís de manera callada que las cosas mejoren, y de vuestro ejemplo que cada día es imitado por más personas. Gracias de todo corazón.

# INFORME 2019

Fundación **MAPFRE**  
guanarteme



# “ Fundación MAPFRE Guanarteme

*La Fundación MAPFRE Guanarteme lleva más de tres décadas trabajando por el desarrollo cultural y social de la comunidad canaria. Un compromiso que tiene como protagonistas principales a las PERSONAS. Y es en ellas, en su bienestar, en las que centra sus esfuerzos a través de cuatro líneas principales de trabajo: Actividades Formativas, Actividades de Prevención y Divulgación, Actividades Sociales y Actividades Culturales.*

Fundación **MAPFRE**  
guanarteme

## GRAN CANARIA

### Sede Institucional

Calle Juan de Quesada, 10  
35001 Las Palmas de Gran Canaria

### Edificio Cultural Ponce de León

Calle Castillo, 6  
35001 Las Palmas de Gran Canaria

### Sede de Arucas

Calle León y Castillo, 6.  
35400 Arucas. Gran Canaria.

## TENERIFE

### Sede de La Laguna

Plaza de San Cristóbal, 20, 2.º  
Edificio MAPFRE  
38204 La Laguna. Tenerife

# Introducción

Fundación MAPFRE Guanarteme es una entidad privada y sin ánimo de lucro constituida en 1985. Más de 30 años comprometidos con el bienestar y progreso de la sociedad canaria, contribuyendo a su desarrollo formativo, social y cultural mediante programas, actividades y proyectos que responden a las necesidades reales de nuestra comunidad.

A continuación, presentamos un resumen de la actividad desarrollada por la Fundación en el ámbito de la Comunidad Autónoma Canaria durante el ejercicio 2019. Un ejercicio en el que hemos seguido trabajando en nuestras líneas de apoyo al talento, la excelencia, el desarrollo profesional y empleabilidad de los jóvenes canarios, apostando por la inclusión social y promoviendo la cultura en Canarias.

Unas líneas de actividad en las que diseñamos, desarrollamos e implementamos nuestros programas con el objetivo de dar respuesta a las principales preocupaciones de la comunidad canaria como la formación, el empleo, la salud y la exclusión social. Durante este año la Fundación MAPFRE Guanarteme ha recibido los siguientes premios y reconocimientos:

- ➔ Premio V Edición Sinpromi Integra. Categoría Proyecto Innovador (Cabildo de Tenerife).
- ➔ Premio Institucional de Mecenazgo (Universidad de La Laguna).
- ➔ Premio al voluntario ejemplar (Obra Social de Acogida y Desarrollo).
- ➔ Reconocimiento por el compromiso continuado con la ULPGC para mejorar la empleabilidad de sus estudiantes (Universidad de Las Palmas de Gran Canaria).

## MÁS INFORMACIÓN

### NOTICIAS

- [HTTPS://WWW.EUROPAPRESS.ES/ISLAS-CANARIAS/NOTICIA-CABILDO-TENERIFE-PREMIA-CINCO-EMPRESAS-INSERCION-LABORAL-PERSONAS-DISCAPACIDAD-20190109153211.HTML](https://www.europapress.es/islas-canarias/noticia-cabildo-tenerife-premia-cinco-empresas-insercion-laboral-personas-discapacidad-20190109153211.html)
- [HTTPS://WWW.20MINUTOS.ES/NOTICIA/3532735/0/CABILDO-TENERIFE-PREMIA-CINCO-EMPRESAS-POR-INSERCION-LABORAL-PERSONAS-CON-DISCAPACIDAD/](https://www.20minutos.es/noticia/3532735/0/cabildo-tenerife-premia-cinco-empresas-por-insercion-laboral-personas-con-discapacidad/)
- [HTTPS://WWW.NOTICANARIAS.COM/2019/EN-TENERIFE-PREMIAN-A-EMPRESAS-QUE-APUESTAN-POR-LA-INSERCION-LABORAL-DE-LAS-PERSONAS-CON-DISCAPACIDAD/](https://www.noticanarias.com/2019/en-tenerife-premian-a-empresas-que-apuestan-por-la-insercion-laboral-de-las-personas-con-discapacidad/)
- [HTTPS://DIARIODEAVISOS.ELESPANOL.COM/2019/03/MARTINON-SE-DESPIDE-DE-SU-CARGO-EN-EL-227-ANIVERSARIO-DE-LA-ULL/](https://diariodeavisos.elespanol.com/2019/03/martinon-se-despide-de-su-cargo-en-el-227-aniversario-de-la-ull/)

Desde 1985  
comprometidos  
con el bienestar  
y progreso de la  
sociedad canaria,  
contribuyendo y  
sirviendo de apoyo  
a su desarrollo  
formativo, social y  
cultural

# 1

## Órganos de gobierno



*Confiables*



# 1. Órganos de gobierno

## PATRONATO

→ **PRESIDENTE** Ignacio Baeza Gómez

→ **VICEPRESIDENTE** José Barbosa Hernández

### → **VOCALES**

Julio Domingo Souto  
Carmen García Pascual  
Fundación Ignacio Larramendi  
- Repres. Miguel Hernando de Larramendi -  
Miguel Herreros Altamirano  
Andrés Jiménez Herradón  
Alfredo Montes García  
Eva María Nacarino Berrocal  
Javier Pérez Zúñiga  
Jorge Carlos Petit Sánchez  
Asunción Rodríguez Betancort  
Julián Pedro Sáenz Cortés  
Isabel Suárez Velázquez  
Eva Tamayo Etayo

→ **SECRETARIO NO VOCAL**  
Jaime Álvarez de las Asturias Bohorques Rumeu

→ **DIRECTORA**  
Esther Martel Gil

## PRESIDENTE DE HONOR

Julio Caubín Hernández

## PATRONOS HISTÓRICOS

José Hernández Barbosa  
Manuel Jordán Martinón  
Santiago Rodríguez Santana  
Juan Francisco Sánchez Mayor  
Félix Santiago Melián

## COMISIÓN DIRECTIVA

→ **PRESIDENTE** Ignacio Baeza Gómez

→ **VICEPRESIDENTE** José Barbosa Hernández

### → **VOCALES**

Julio Domingo Souto  
Alfredo Montes García  
Julián Pedro Sáenz Cortés  
Isabel Suárez Velázquez

→ **SECRETARIO NO VOCAL**  
Jaime Álvarez de las Asturias Bohorques Rumeu

→ **DIRECTORA**  
Esther Martel Gil

# 2

## *Misión, visión y valores*



*Sostenibles*

# Misión, visión y valores

## MISIÓN



**Contribuir y servir de apoyo al desarrollo formativo, social y cultural** con programas y actividades diseñadas y adaptadas a la realidad de la Comunidad Autónoma de Canarias.

## VISIÓN



Queremos **ser la Fundación de referencia** por nuestro compromiso con el bienestar y progreso de la sociedad canaria.

## VALORES



En la Fundación MAPFRE Guanarteme trabajamos con el reto de dar respuesta a nuestro entorno y con los siguientes valores:

- ➔ **TRANSPARENCIA.** Claridad y objetividad en la gestión de nuestros proyectos y programas.
- ➔ **EQUIDAD.** Trabajamos por la inclusión y por una sociedad de todos, con todos y para todos.
- ➔ **EMPATÍA.** Diálogo y escucha activa con nuestros beneficiarios para conocer y anticiparnos a sus necesidades.
- ➔ **CERCANÍA.** Relación de confianza y proximidad con nuestros colaboradores y beneficiarios.
- ➔ **INDEPENDENCIA.** Actuar siempre como una organización independiente y libre de filiaciones políticas, religiosas o económicas para el desarrollo de nuestra misión.



Fundación  
MAPFRE

*Guanarteme se asienta sobre 5 VALORES fundamentales: la TRANSPARENCIA, la EQUIDAD, la EMPATÍA, la CERCANÍA y la INDEPENDENCIA.*

# 3

## *Actividades fundacionales 2019*



*Innovadores*

# Resumen actividades



Dentro del plan de acción trazado para 2019 hemos desarrollado las siguientes acciones en materia formativa, de prevención y divulgación, sociales y culturales:

## RESUMEN DE ACTIVIDADES

DATOS EN MILLONES DE EUROS

ACTIVIDADES	ACCIONES	NÚMERO DE ACTIVIDADES	NÚMERO DE EVENTOS	BENEFICIARIOS PRESENCIALES
	Becas	9	13	42
	Cursos Especialización	9	52	5.169
	Cursos Capacitación	10	36	1.893
Prevención y Divulgación	Campañas	7	54	85.684
Social	Proyectos	17		4.965
	Exposiciones	16	27	247.315
Cultural	Conciertos	32	36	6.570
	Publicaciones	7	22	6.062



## ACTIVIDAD FORMATIVA

Es en las PERSONAS en las que ponemos el acento en la Fundación MAPFRE Guanarteme para intentar dar respuesta a sus principales preocupaciones como la formación, el empleo, la salud o la exclusión social. Un compromiso con las personas que mantenemos a lo largo de todas las etapas de su vida.



4 EDUCACIÓN DE CALIDAD



8 TRABAJO DECENTE Y CRECIMIENTO ECONÓMICO



9 INDUSTRIA INNOVACIÓN E INFRAESTRUCTURA

### ➔ La formación como elemento clave de la transformación social

La FORMACIÓN es el núcleo duro de nuestra actividad como Fundación y con los diferentes programas desarrollados durante este año hemos dado respuesta a tres retos: promover la Excelencia de los egresados universitarios; apoyar la Especialización de los alumnos universitarios y estudiantes de FP de Grado Superior e impulsar la Capacitación profesional para atender a los sectores de la población con estudios básicos y en riesgo de exclusión social.

### ■ MÁS INFORMACIÓN

#### VÍDEO

- [HTTPS://WWW.YOUTUBE.COM/WATCH?V=4URKBL8DCF4](https://www.youtube.com/watch?v=4URKBL8DCF4)

#### NOTICIAS

- [HTTPS://WWW.LAVANGUARDIA.COM/VIDA/20190314/461025857357/LA-FUNDACION-MAPFRE-GUANARTEME-DESTINO-34-MILLONES-PARA-FORMACION-Y-EMPLEO.HTML](https://www.lavanguardia.com/vida/20190314/461025857357/la-fundacion-mapfre-guanarteme-destino-34-millones-para-formacion-y-empleo.html)



- ▶ Foro FMG de Formación y Empleo. Fundación MAPFRE Guanarteme

## EXCELENCIA

Para promover la excelencia convocamos un amplio programa de becas.

Ofrecemos a nuestros jóvenes egresados la posibilidad de:

➔ Realizar estudios de posgrado en el ámbito de la Ciencia, Tecnología, Ingeniería y Matemáticas (STEM), Dirección y Administración de Empresas (ADE) y Música.

➔ Adquirir una experiencia laboral relevante mediante prácticas profesionales en Washington D.C. en las siguientes materias: Business and Economics, Politics, International Affairs, Legal Affairs and Criminal Justice, Health, Science and Environment.

➔ Llevamos más de 20 años apoyando la sanidad canaria, promoviendo y desarrollando diferentes programas y proyectos que redundan en una mejora de la salud y el bienestar de la comunidad.

Este ha sido el objetivo, desde sus comienzos, del Programa de Promoción de la Salud a través del apoyo a la Investigación Médica que impulsamos con iniciativas como:

➔ La beca Asociación para el Progreso de la Investigación en el Hospital de Gran Canaria Dr. Negrín.

➔ El programa de Becas de Investigación dirigidas a investigadores de los Hospitales Universitarios canarios.

➔ El estudio sobre la Obesidad Infantil en Canarias (PIO).

➔ Las becas de Especialización Médica.

➔ Los Premios Fundación MAPFRE Guanarteme al Médico Interno Residente MIR más destacado.

Premios FMG al Médico Interno Residente de centros canarios..



### MÁS INFORMACIÓN

#### NOTICIAS

- [HTTPS://WWW.LAPROVINCIA.ES/SOCIEDAD/2019/07/26/MAPFRE-BECA-15-JOVENES-CANARIOS/1196280.HTML](https://www.laprovincia.es/SOCIEDAD/2019/07/26/MAPFRE-BECA-15-JOVENES-CANARIOS/1196280.HTML)
- [HTTPS://COLUMNACERO.COM/CIENCIA/30484/EL-DR-NEGRIN-PARTICIPA-EN-UN-GRUPO-DE-TRABAJO-PARA-LA-MEJORA-DE-PACIENTES-CON-PO/](https://columnacero.com/CIENCIA/30484/EL-DR-NEGRIN-PARTICIPA-EN-UN-GRUPO-DE-TRABAJO-PARA-LA-MEJORA-DE-PACIENTES-CON-PO/)
- [HTTPS://WWW.LAVANGUARDIA.COM/VIDA/20191011/47907521089/LA-FUNDACION-MAPFRE-GUANARTEME-INVIERTE-300000-EUROS-EN-BECAS-SANITARIAS.HTML](https://www.lavanguardia.com/VIDA/20191011/47907521089/LA-FUNDACION-MAPFRE-GUANARTEME-INVIERTE-300000-EUROS-EN-BECAS-SANITARIAS.HTML)

#### VÍDEOS

- [HTTPS://WWW.YOUTUBE.COM/WATCH?V=VXM3LRyWLGQ](https://www.youtube.com/watch?v=VXM3LRyWLGQ)
- [HTTPS://WWW.YOUTUBE.COM/WATCH?V=EDXAVICT-XQ](https://www.youtube.com/watch?v=EDXAVICT-XQ)
- [HTTPS://WWW.YOUTUBE.COM/WATCH?V=2HIPKRDUYUI](https://www.youtube.com/watch?v=2HIPKRDUYUI)
- [HTTPS://WWW.YOUTUBE.COM/WATCH?V=RX5UFD0EL7C](https://www.youtube.com/watch?v=RX5UFD0EL7C)
- [HTTPS://WWW.YOUTUBE.COM/WATCH?V=F00AAK4VNW0](https://www.youtube.com/watch?v=F00AAK4VNW0)

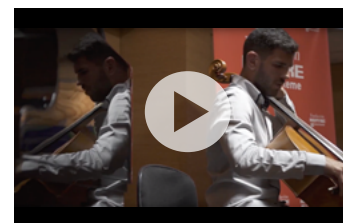

➔ Becas de Posgrado en Música Fundación MAPFRE Guanarteme

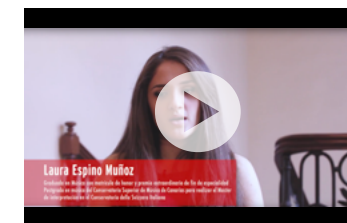

➔ Laura y Enrique Becados por la Fundación MAPFRE Guanarteme.



➔ Más de 20 años apoyando la Sanidad Canaria.



➔ Becas de Prácticas Profesionales en Medicina 2018.



Foro de formación y empleo celebrado en la Fundación MAPFRE Guanarteme.

## Fundación MAPFRE Guanarteme apuesta por los cursos de especialización en la industria creativa y el sector audiovisual

### ESPECIALIZACIÓN

La industria de la creación de contenidos digitales de animación e imagen generada por ordenador ha experimentado un crecimiento exponencial en los últimos años, generando más oportunidades de empleo en el ámbito del sector audiovisual. La Fundación sigue apostando por los cursos de especialización en la industria creativa y el sector audiovisual ya que nos avalan los éxitos obtenidos con la inserción laboral de nuestros alumnos en varias productoras internacionales.

El lanzamiento de productos innovadores al mercado exige un alto dominio de las tecnologías y de las tendencias en estrategias comerciales que permitan validar y llegar a mercados exteriores desde sus fases iniciales. BoxLab 4.0, la primera aceleradora digital de productos tangibles en España, permitió que

emprendedores y creadores de las islas disfrutaran de tres meses de formación y *coaching* empresarial y consolidaran sus modelos de negocio.

La Cátedra Fundación MAPFRE Guanarteme de Tecnología y Educación de la Universidad de La Laguna, se consolida tras iniciarse en el curso académico 2017-2018, cumpliendo su objetivo de llevar a cabo actividades que reconozcan e impulsen la innovación tecnológica en educación, la innovación educativa con TIC y el emprendimiento.

El Servicio de Orientación al Empleo, puesto en marcha en colaboración con la Fundación Universitaria de Las Palmas de Gran Canaria, continuó dando sus frutos mejorando la empleabilidad del alumnado universitario y de FP de Grado Superior a través de la tutorización y acompañamiento individual y grupal de los participantes.

### MÁS INFORMACIÓN

#### NOTICIAS

- [HTTPS://WWW.20MINUTOS.ES/NOTICIA/3617374/0/CABILDO-TENERIFE-FUNDACION-MAPFRE-GUANARTEME-OFRECERAN-CUATRO-CURSOS-PARA-TECNICOS-ESPECTACULOS/](https://www.20minutos.es/noticia/3617374/0/CABILDO-TENERIFE-FUNDACION-MAPFRE-GUANARTEME-OFRECERAN- CUATRO- CURSOS- PARA- TECNICOS- ESPECTACULOS/)
- [HTTPS://WWW.ELDIA.ES/CULTURA/2019/04/17/NUEVO-PLAN-FORMACION-DESTINADO-PRODUCIR/968195.HTML](https://www.eldia.es/cultura/2019/04/17/nuevo-plan-formacion-destinado- producir/968195.html)
- [HTTPS://WWW.LAPROVINCIA.ES/EMPRENDEDORES/?ORIG=LAOPINION](https://www.laprovincia.es/emprendedores/?orig=laopinion)
- [HTTPS://WWW.ELDIA.ES/ECONOMIA/2019/07/24/BOXLAB-40-VALIDA-POTENCIAL-CROWDFUNDING/995067.HTML](https://www.eldia.es/economia/2019/07/24/boxlab-40-valida-potencial-crowdfunding/995067.html)
- [HTTPS://WWW.CAMARATENERIFE.COM/NOTICIAS/22253-SEIS-SEMANAS-PARA-VENDER-MAS-DE-20-MIL-EUROS-EN-BOXLAB-40-COMO-LANZAR-PRODUCTOS-TANGIBLES-DESDE-CANARIAS](https://www.camaratenerife.com/noticias/22253-seis-semanas-para-vender-mas-de-20-mil-euros-en-boxlab-40-como-lanzar-productos-tangibles-desde-canarias)
- [HTTPS://WWW.ELDIA.ES/SOCIEDAD/2019/11/28/TECNOLOGIA-BUSCA-INNOVACION/1028589.HTML](https://www.eldia.es/sociedad/2019/11/28/tecnologia-busca-innovacion/1028589.html)

- [HTTPS://WWW.ELDIA.ES/SOCIEDAD/2019/11/26/PREMIO-TECNOEDU-REPARTEN-8000-EUROS/1028191.HTML](https://www.eldia.es/sociedad/2019/11/26/premios-tecnosedu-reparten-8000-euros/1028191.html)
- [HTTPS://WWW.LAVANGUARDIA.COM/VIDA/20191121/471778268563/FULP-Y-MAPFRE-GUANARTEME-PREMIAN-4-PROYECTOS-EMPRENDEDORES-CON-20000-EUROS.HTML](https://www.lavanguardia.com/vida/20191121/471778268563/fulp-y-mapfre-guanarteme-premian-4-proyectos-emprendedores-con-20000-euros.html)
- [HTTPS://WWW.EUROPAPRESS.ES/ISLAS-CANARIAS/NOTICIA-FUNDACION-UNIVERSITARIA-PALMAS-CREA-PRIMER-CURSO-EXPERTO-UNIVERSITARIO-COMPETENCIAS-DIGITALES-20191009162722.HTML](https://www.europapress.es/islas-canarias/noticia-fundacion-universitaria-palmas-crea- primer-curso-experto-universitario- competencias-digitales-20191009162722.html)
- [HTTPS://WWW.LAPROVINCIA.ES/SOCIEDAD/2019/10/11/FULP-CONVOCA-30-BECAS-EXPERTO/1217225.HTML](https://www.laprovincia.es/sociedad/2019/10/11/fulp-convoca-30-becas-experto/1217225.html)

#### VÍDEOS

- [HTTPS://WWW.YOUTUBE.COM/WATCH?V=WPN6JWEQGEK](https://www.youtube.com/watch?v=WPN6JWEQGEK)





## CAPACITACIÓN PROFESIONAL

El reto que nos plantea el siglo XXI está relacionado con las prácticas activas de solidaridad que permitan que un mayor número de ciudadanos se incorpore a la nueva economía. Políticas activas de inclusión que no evitarán la existencia de bolsas de marginalidad, a las que habrá que atender solidariamente. Pero, obviamente, mientras menor sea el número de los que quedan al margen, más sostenible será el modelo porque mayor será el contingente humano que añade valor.

Una reflexión actualizada sobre las prácticas de solidaridad más operativas como políticas incluyentes nos debe llevar a la educación, la formación profesional o el entrenamiento para participar como actores conscientes en el nuevo escenario de la globalización. Las instituciones con sólidos principios basados en la solidaridad sostenible deben dirigir sus esfuerzos hacia el tipo de educación o formación que necesitamos para conseguir el objetivo de minimizar el número de los excluidos en la sociedad actual.

Formar, guiar y acompañar. En este contexto social, la Fundación continuó con el programa de capacitación laboral para el empleo en los sectores de la hostelería, ayuda domiciliaria, cuidados de mayores y agricultura social. Este programa combina estrategias de integración laboral y social. Una formación teórica para adquirir los conocimientos para la capacitación en un oficio oficio, que se complementa con una formación en competencias transversales como las habilidades sociales o las técnicas de búsqueda de empleo. El ciclo continúa con prácticas en empresas y finaliza con el acompañamiento en la fase de incorporación al empleo.

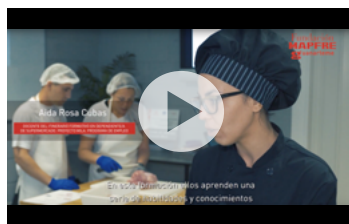

▶ Programas de Capacitación Laboral para el Empleo: Dependiente/a de supermercado.



▶ Proyecto La Magia de Atender a las Personas. Atención al público y uñas acrílicas.



▶ Proyecto La Magia de atender a las personas. Atención al público y textil.

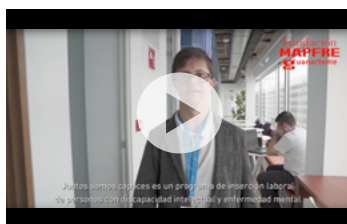

▶ Programa Juntos Somos Capaces: integración laboral de personas con discapacidad, intelectual o enfermedad mental.

### MÁS INFORMACIÓN

#### VIDEOS

- [HTTPS://WWW.YOUTUBE.COM/WATCH?V=VBFJM06TMM5](https://www.youtube.com/watch?v=VBFJM06TMM5)
- [HTTPS://WWW.YOUTUBE.COM/WATCH?V=FJPFKBGUSWM](https://www.youtube.com/watch?v=FJPFKBGUSWM)
- [HTTPS://WWW.YOUTUBE.COM/WATCH?V=BMZPF16XAFc](https://www.youtube.com/watch?v=BMZPF16XAFc)
- [HTTPS://WWW.YOUTUBE.COM/WATCH?V=Z6F2AVXX660](https://www.youtube.com/watch?v=Z6F2AVXX660)

Con el Programa Juntos Somos Capaces hemos puesto en contacto a personas con discapacidad intelectual o enfermedad mental en situación de desempleo de Canarias con las distintas empresas adheridas al programa, ofreciéndoles la oportunidad de realizar prácticas profesionales y aumentando sus posibilidades de incorporarse en las plantillas de las empresas posteriormente.

Las prácticas activas de solidaridad y políticas de inclusión son uno de los grandes retos de este siglo que permitirán un mayor número de ciudadanos incorporados a la nueva economía.

## Actividad de Prevención y Divulgación



Sumando sinergias con Fundación MAPFRE apostamos por sensibilizar a la población en la importancia de adquirir conductas responsables que minimicen al máximo la exposición a los accidentes. Tenemos que aceptar que el error humano es inevitable, pero se pueden realizar actuaciones que ayuden a evitar que haya tantas víctimas. Para ello, es esencial trabajar en la prevención y realizamos en la comunidad canaria actividades y campañas de formación y sensibilización. En colaboración con la Fundación Forja impartimos en los centros escolares charlas preventivas sobre alcohol, drogas, *bullying* y ciberacoso.

Continuamos con los talleres de la Salud, diseñados para fomentar la actividad mental y la salud emocional de los participantes y animarles a formar parte activa de la sociedad, con la finalidad de incrementar el bienestar y la seguridad personal.

### MÁS INFORMACIÓN

#### VÍDEO

- [HTTPS://WWW.YOUTUBE.COM/WATCH?V=VQNT08PBUN4](https://www.youtube.com/watch?v=VQNT08PBUN4)

#### NOTICIAS

- [HTTPS://REVISTAALSOLAJERO.COM/AYTO-DE-TIAS-III-CAMPANA-PREVENION-AHOGAMIENTOS-Y-RIESGOS-ACUATICOS/](https://revistaalsolajero.com/ayto-de-tias-iii-campana-prevencion-ahogamientos-y-riesgos-acuaticos/)
- [HTTP://WWW.MASSCULTURA.COM/MASS/ALREDEDOR-DE-1-300-ESTUDIANTES-DE-SECUNDARIA-PARTICIPARAN-EN-EL-TALLER-DE-EDUCACION-FINANCIERA-ORGANIZADO-POR-EL-CABILDO-DE-LANZAROTE-Y-LA-FUNDACION-MAPFRE-GUANARTEME/](http://www.masscultura.com/mass/alrededor-de-1-300-estudiantes-de-secundaria-participaran-en-el-taller-de-educacion-financiera-organizado-por-el-cabildo-de-lanzarote-y-la-fundacion-mapfre-guanarteme/)



 3ª Edición de la campaña de Prevención de Ahogamientos.

# Actividad Social



En la Fundación entendemos la sociedad como un ECOSISTEMA COLABORATIVO en el que todos debemos participar y aportar lo mejor de nosotros mismos para construir, con mayúsculas, una sociedad en la que todas las personas tengan las mismas oportunidades de acceso a la formación, al empleo, a la sanidad y estén plenamente integradas.

A través del programa «Abrazos, para el fomento de la acción social» impulsamos y desarrollamos programas dirigidos a la mejora de la salud y del ambiente en los entornos hospitalarios, la inclusión social de las personas con discapacidad y el bienestar de los jóvenes y sus entornos familiares.

La Fundación inició en 2015 el Programa de Musicoterapia Hospitalaria y en la actualidad ya son cuatro los hospitales públicos de Canarias que utilizan la musicoterapia, cuyos beneficios se extienden a todos los niveles: fisiológico, emocional, cognitivo y social, como terapia complementaria dentro de sus tratamientos. El proyecto cuenta con la participación de un amplio equipo humano compuesto por musicoterapeutas y una de las claves del éxito es la inclusión de estos profesionales en los equipos de los hospitales, que no sería posible sin la implicación de los sanitarios y el apoyo de la Consejería de Sanidad del Gobierno de Canarias.

Durante el ejercicio 2019 continuamos trabajando con pequeñas asociaciones que atienden a personas con

discapacidad intelectual, motora y enfermedad mental. Además del trabajo asistencial que realizan estas entidades, son también generadores de empleo directo y uno de los objetivos que nos hemos marcado es que sean los propios usuarios de esas asociaciones los que accedan a sus ofertas de empleo.

## MÁS INFORMACIÓN

### VÍDEO

- [HTTPS://WWW.YOUTUBE.COM/WATCH?V=PYSUS-H-W9Y](https://www.youtube.com/watch?v=PYSUS-H-W9Y)
- [HTTPS://WWW.YOUTUBE.COM/WATCH?V=C59BDPXQBIK](https://www.youtube.com/watch?v=C59BDPXQBIK)

### NOTICIAS

- [HTTPS://WWW.QUE.ES/CIUDADES/CANARIAS/EL-HOSPITAL-DR-NEGRIN-ACOGE-UN-CONCIERTO-DE-JAZZ-EN-EL-MARCO-DE-LA-CELEBRACION-DE-SU-20-ANIVERSARIO.HTML](https://www.que.es/ciudades/canarias/el-hospital-dr-negrin-acoge-un-concierto-de-jazz-en-el-marco-de-la-celebracion-de-su-20-aniversario.html)
- [HTTPS://ASYML.ES/ENTREVISTAS-INSPIRADORAS/DEBERIAMOS-REGULAR-LAS-TERAPIAS-COMPLEMENTARIAS-Y-NO-HOSTIGARLAS/](https://asyml.es/entrevistas-inspiradoras/deberiamos-regular-las-terapias-complementarias-y-no-hostigarlas/)
- [HTTPS://WWW.ELDIA.ES/SOCIEDAD/2019/07/30/RECUERDO-DECIR-ADIOS-QUIMIO/996620.HTML](https://www.eldia.es/sociedad/2019/07/30/recordo-decir-adios-quimio/996620.html)



 Proyecto Avanzamos Juntos: Arte y Discapacidad.

# Actividad Cultural



Exposición Descubre Fundación MAPFRE Guanarteme, en Las Palmas de Gran Canaria.



Exposición del Circuito Gran Canaria Foto 2018 Revelations, de Steven Arnold.



## HACEMOS DE LA CULTURA UN BIEN DE TODOS

La Fundación es una de las instituciones canarias que, desde sus inicios, ha mantenido su compromiso con el desarrollo cultural de las Islas Canarias en tres líneas fundamentales: exposiciones, conciertos y ediciones. Una línea en la que se diferencia del resto de instituciones canarias que realizan una labor cultural similar, ya que nuestra oferta se nutre principalmente de convocatorias públicas que, con total transparencia y en régimen de concurrencia competitiva, dan la oportunidad a los artistas, intérpretes y autores canarios de mostrar su talento y sus obras; y de hacerlo además en una institución de gran prestigio en el mundo de la cultura de las islas como la Fundación. Otro de los valores añadidos y diferenciador de la oferta cultural de la Fundación es que es totalmente gratuita y accesible por lo tanto a cualquier persona con independencia de sus recursos económicos.

## LA SOCIEDAD COMO UN ECOSISTEMA COLABORATIVO

Puede parecer un reto ambicioso, pero es posible. Un claro ejemplo de ello es el proyecto Cuentos Solidarios. Una iniciativa socio-cultural de 360 grados, que pusimos en marcha hace varios años con la Universidad de Las Palmas de Gran Canaria, que aúna en un mismo proyecto los pilares fundamentales de nuestra actividad. Un «círculo perfecto» que cada año reúne a instituciones y personas que participan de forma altruista para generar conocimiento y cultura mediante la publicación de cuentos infantiles ilustrados, ponerlos a disposición de la sociedad en general haciéndolos accesibles a un mayor número de personas mediante la traducción de los textos a varios idiomas,

y apoyar al mismo tiempo a quienes más lo necesitan destinando los beneficios de las ventas a proyectos sociales u organizaciones sin ánimo de lucro que desarrollen su actividad en Canarias o en África. A lo largo de sus ocho ediciones hemos sido testigos de grandes muestras de SOLIDARIDAD que nos refuerzan en la creencia de que vamos en la línea correcta. Este es el caso de la ilustradora Gema Segundo Quesada, que se especializó en ilustración con una beca de la Fundación y quiso aportar también su granito de arena ilustrando el primero de los cuentos que forman parte de esta colección.

### MÁS INFORMACIÓN

#### VÍDEO

- [HTTPS://WWW.YOUTUBE.COM/WATCH?V=CVAT534SAMC](https://www.youtube.com/watch?v=CVAT534SAMC)
- [HTTPS://WWW.YOUTUBE.COM/WATCH?V=INAHL7MZD\\_W](https://www.youtube.com/watch?v=INAHL7MZD_W)

#### NOTICIAS

- [HTTPS://WWW.LAPROVINCIA.ES/SOCIEDAD/?ORIG=LAOPINION](https://www.laprovincia.es/sociedad/?orig=LAOPINION)
- [HTTPS://WWW.LAPROVINCIA.ES/CULTURA/2019/01/16/III-CONCURSO-JOVENES-MUSICOS-ABRE/1138053.HTML](https://www.laprovincia.es/cultura/2019/01/16/III-CONCURSO-JOVENES-MUSICOS-ABRE/1138053.HTML)
- [HTTPS://WWW.LAVANGUARDIA.COM/LOCAL/CANARIAS/20190115/454164746446/ABIERTA-LA-INSCRIPCION-DEL-CONCURSO-JOVENES-MUSICOS-DE-LA-FUNDACION-MAPFRE.HTML](https://www.lavanguardia.com/local/canarias/20190115/454164746446/ABIERTA-LA-INSCRIPCION-DEL-CONCURSO-JOVENES-MUSICOS-DE-LA-FUNDACION-MAPFRE.HTML)
- [HTTPS://WWW.CANARIAS7.ES/CULTURA/ARTE/LA-EXPOSICION-ATRIUM18-OBRAS-SELECCIONADAS-LLEGA-A-GRAN-CANARIA-YK6378045](https://www.canarias7.es/cultura/arte/la-exposicion-atrium18-obras-seleccionadas-llega-a-gran-canaria-yk6378045)
- [HTTPS://WWW.LAVANGUARDIA.COM/VIDA/20191209/472134475203/UN-CUENTO-DE-LA-FUNDACION-MAPFRE-AYUDARA-A-RECONSTRUIR-UN-HOSPITAL-EN-AFRICA.HTML](https://www.lavanguardia.com/vida/20191209/472134475203/UN-CUENTO-DE-LA-FUNDACION-MAPFRE-AYUDARA-A-RECONSTRUIR-UN-HOSPITAL-EN-AFRICA.HTML)
- [HTTPS://WWW.LAVANGUARDIA.COM/VIDA/20190319/461132494351/EL-CUENTO-SOLIDARIO-SOBRE-ALZHEIMER-RECORD-DE-RECAUDACION-PARA-ALDEFA.HTML](https://www.lavanguardia.com/vida/20190319/461132494351/EL-CUENTO-SOLIDARIO-SOBRE-ALZHEIMER-RECORD-DE-RECAUDACION-PARA-ALDEFA.HTML)
- [HTTP://DOMINGOMARTIN.BLOGSPOT.COM/2019/03/LA-ULPGC-ENTREGA-ALDEFA-LA-RECAUDACION.HTML](http://domingomartin.blogspot.com/2019/03/LA-ULPGC-ENTREGA-ALDEFA-LA-RECAUDACION.HTML)

# 4

## *Información económica*



*Transparentes*

# Información económica

En el ejercicio 2019 los ingresos de Fundación MAPFRE Guanarteme han ascendido a 4,05 millones de euros, cifra que representa un aumento del 6 por 100 respecto al ejercicio anterior.

Las cantidades empleadas en la realización de actividades fundacionales, incluyendo los gastos de administración, han alcanzado la cifra de 3,70 millones de euros, cifra que representa un aumento del 6 por 100 respecto al ejercicio anterior.

## INGRESOS

DATOS EN MILLONES DE EUROS

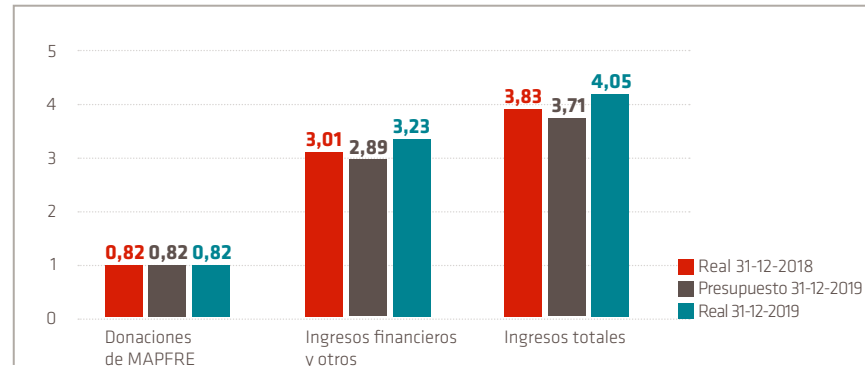

## APLICACIÓN DE FONDOS POR ÁREAS DE ACTIVIDAD

31-12-2019

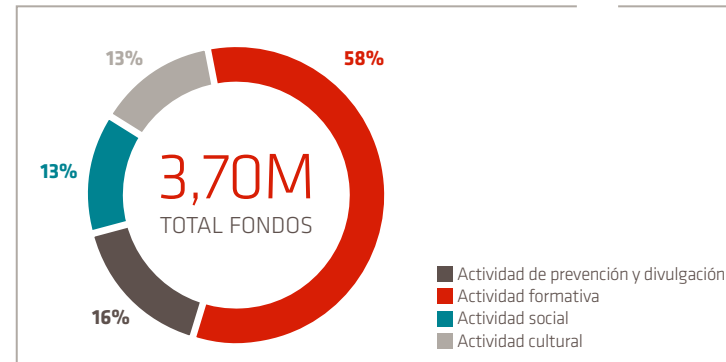

## APLICACIÓN DE FONDOS POR ÁREAS DE ACTIVIDAD

PRESUPUESTO 2020

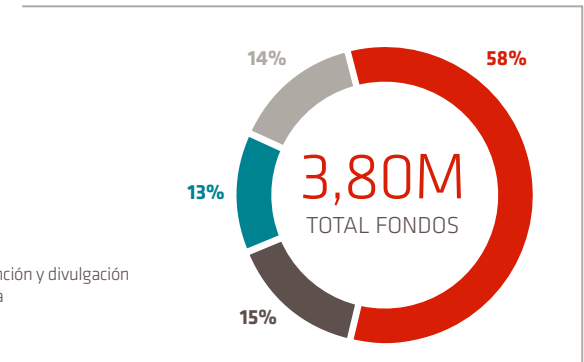

## GASTOS

DATOS EN MILLONES DE EUROS

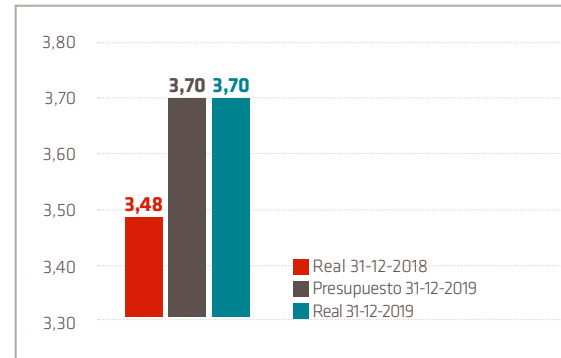

## EXCEDENTES

DATOS EN MILLONES DE EUROS

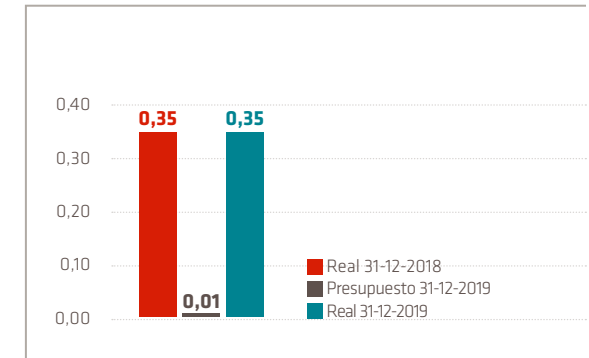

Las cantidades empleadas en las distintas actividades fundacionales durante el ejercicio 2019 se han destinado principalmente a las siguientes: Actividad Formativa (58 por 100); Actividad de Prevención y Divulgación (16 por 100); la Actividad Social (13 por 100); y la Actividad Cultural (13 por 100).

El presupuesto aprobado por el Patronato para el 2020 se destinará a las actividades relacionadas con la: Actividad Formativa (58 por 100); Actividad de Prevención y Divulgación (15 por 100); la Actividad Social (13 por 100); y la Actividad Cultural (14 por 100).

El excedente del ejercicio 2019 ha sido positivo por importe de 0,35 millones de euros.

A 31 de diciembre de 2019, el Patrimonio de la Fundación se elevaba a **89,9 M€**

## BALANCE DE SITUACIÓN

DATOS EN MILLONES DE EUROS

ACTIVO	31/12/2018	31/12/2019
<b>ACTIVO NO CORRIENTE</b>	<b>81,3</b>	<b>85,3</b>
Inmovilizado	6,7	6,5
Inversiones financieras a largo plazo	74,6	78,8
<b>ACTIVO CORRIENTE</b>	<b>3,8</b>	<b>4,6</b>
Inversiones financieras a corto plazo	2,6	2,6
Tesorería	1,2	2,0
<b>TOTAL ACTIVO</b>	<b>85,1</b>	<b>89,9</b>

## BALANCE DE SITUACIÓN

DATOS EN MILLONES DE EUROS

PASIVO	31/12/2018	31/12/2019
<b>PATRIMONIO</b>	<b>84,5</b>	<b>89,1</b>
<b>PASIVO CORRIENTE</b>	<b>0,6</b>	<b>0,8</b>
Acreedores comerciales y otras cuentas a pagar	0,6	0,8
<b>TOTAL PASIVO</b>	<b>85,1</b>	<b>89,9</b>

## LIQUIDACIÓN PRESUPUESTARIA 2019

DATOS EN MILLONES DE EUROS

CONCEPTOS	31/12/2019	
	Presupuesto	Real
Donación de la Fundación MAPFRE	0,82	0,82
Ingresos financieros y otros	2,89	3,23
Actividades y gastos de administración	3,70	3,70
Excedentes	0,01	0,35

# 5

## Agradecimientos



### **Fundación MAPFRE Guanarteme**

*Nuestro más sincero agradecimiento a todas las instituciones públicas y privadas, entidades sociales, fundaciones, asociaciones, centros educativos, ONG y profesionales con los que colaboramos.*

*Y también a todas las personas que han querido participar, de una forma u otra, en nuestros proyectos y actividades a lo largo de este año.*





**MAPFRE**